

Azienda Ospedaliero Universitaria Policlinico

“G. Rodolico - San Marco”

CATANIA

Concorso pubblico, per titoli ed esami, per la copertura a tempo indeterminato di n. 5 posti di Dirigente Medico, disciplina Medicina e Chirurgia d'Accettazione e d'Urgenza.

VERBALE N. 2

L'anno 2022 il giorno 30 del mese di agosto alle ore 9.00, presso l'aula 1 dell'edificio 4 del P.O. “G. Rodolico”, sita in Catania, via S. Sofia n. 78, si è riunita la Commissione esaminatrice del concorso in epigrafe, La Commissione, nominata con deliberazione n. 1393 del 14/06/2022 e parzialmente modificata con deliberazione n. 1529 del 05/07/2022, risulta così costituita:

Presidente	Dr. Giuseppe Carpinteri	Direttore U.O.C. Medicina e Chirurgia d'Accettazione e d'Urgenza	A.O.U. Policlinico “G. Rodolico - San Marco” di Catania
Componente	Dr. Dario Salvatore Chiaramida	Direttore U.O.C. Medicina e Chirurgia d'Accettazione e d'Urgenza	ASP Siracusa
Componente	Dr. Salvatore Scirocco	Direttore U.O.C. Medicina e Chirurgia d'Accettazione e d'Urgenza	ASP Catania
Segretario	Dr. Alberto Moschella	Collaboratore Amministrativo Professionale	A.O.U. Policlinico “G. Rodolico - San Marco” di Catania

Il Presidente, constatata la presenza di tutti i Componenti della Commissione e del Segretario, accertata, la legale costituzione della Commissione, dichiara aperta la seduta.

Si procede all'espletamento della prova pratica con i candidati che hanno superato la prova scritta espletata in data 27/07/2022. La Commissione, ai fini dello svolgimento della suddetta prova, ne stabilisce le modalità ed i contenuti che devono comportare uguale impegno tecnico per tutti i concorrenti. Viene deciso di far effettuare a tutti i candidati la stessa prova, ed a tale scopo la Commissione predispone una terna di prove, che vengono scritte su tre fogli, indicati rispettivamente con i numeri 1, 2 e 3, ciascuno dei quali chiuso in una busta piccola bianca, debitamente chiusa. Le 3 buste ed i tre fogli con le prove scelte vengono firmati da tutti i Componenti e dal Segretario. Viene stabilito che la prova pratica avrà la durata di n. 45 minuti. Il

Segretario procede, tramite documento di riconoscimento, alla individuazione dei candidati, i cui estremi vengono indicati in separato elenco allegato (n. 1) al presente verbale per farne parte integrante e siglato dai Componenti della Commissione e dal Segretario. Risultano presenti n. candidati. I candidati, tutti in possesso di dispositivo di protezione individuale (mascherina FFP2), nel rispetto degli adempimenti legati alla emergenza epidemiologica da Covid 19, vengono quindi ammessi in aula. A ciascun candidato viene consegnata una penna ed un foglio protocollo timbrato e siglato dal Presidente della Commissione, in cui lo stesso dovrà relazionare schematicamente sui contenuti della prova estratta, apponendo, in calce al foglio, la propria firma per esteso. Contemporaneamente alla consegna del detto materiale i candidati vengono invitati a consegnare borse, libri e telefonino. Prima dell'inizio della prova, ciascun candidato sottoscrive apposita dichiarazione, ai sensi degli art. 46 e 47 del DPR 445/2000, di "non essere sottoposto alla misura dell'isolamento come misura di prevenzione della diffusione del contagio da Covid-19". Il Presidente ed i Componenti coordinano le operazioni di collocamento dei candidati all'interno dell'aula, avendo cura che i candidati siano disposti in modo da non potere comunicare tra loro durante lo svolgimento della prova e contestualmente opportunamente distanziati. Provvedono inoltre ad informare i candidati, dei comportamenti che sono tenuti ad adottare, nonché le misure igienico-sanitarie da rispettare, al fine di consentire lo svolgimento della prova d'esame in condizioni di sicurezza rispetto al rischio di contagio da Covid-19.

A questo punto il Presidente della Commissione espone ai candidati le modalità di espletamento della prova pratica. La Commissione, fatta constatare l'integrità delle buste, invita pertanto uno dei candidati ad estrarre la prova da svolgere. Si presenta spontaneamente la Dott.ssa Cucuzza Francesca. Risulta sorteggiata la prova contrassegnata con il numero 3. Il candidato che ha sorteggiato la prova dà lettura, oltre che di quella estratta, anche delle prove non estratte, contrassegnate rispettivamente con i numeri 2 e 1, ed appone la propria firma sui fogli contenenti le tre prove. Le tre buste contenenti le tre prove vengono allegate al presente verbale per farne parte integrante (n. 2). Successivamente viene consegnata a ciascun candidato una fotocopia della prova estratta. Il Presidente avverte i candidati che per lo svolgimento della prova avranno a disposizione n. 45 minuti e che pertanto dovranno consegnare l'elaborato, firmato, entro le ore 10.00.. Entro il termine assegnato tutti i candidati completano la prova. I candidati vengono quindi fatti uscire dall'aula e, successivamente, la Commissione procede alla valutazione della prova pratica. I punteggi della prova pratica vengono trascritti su apposito elenco (allegato n. 3), parte integrante del presente verbale. Successivamente viene comunicato ai candidati l'esito della prova pratica, mediante affissione in copia dell'elenco sopra indicato. Risultano ammessi alla successiva prova orale n. 18 candidati.



Quindi la Commissione prosegue le operazioni concorsuali con l'effettuazione della prova orale, che verterà sulle materie inerenti alla disciplina a concorso nonché sui compiti connessi alla funzione da conferire. La Commissione, ai sensi del 4° comma dell'art. 9 del DPR 483/97 ed in base al numero dei candidati che hanno superato la prova pratica, predetermina n. 19 quesiti numerati, allegati (n. 4) al presente verbale per farne parte integrante, da porre ai candidati mediante estrazione a sorte di n. 1 quesito per ciascun candidato. I quesiti di volta in volta sorteggiati non saranno riproposti. Alle ore 11.00 i candidati che hanno superato la prova pratica vengono riammessi al locale d'esame. Al fine di definire l'ordine di esecuzione della prova, la Commissione predispone dei fogli recanti ciascuno una lettera dell'alfabeto corrispondente alle iniziali dei cognomi dei candidati ammessi; i candidati vengono invitati ad individuare uno tra loro per sorteggiare la lettera dell'alfabeto da cui iniziare. Il sorteggio viene effettuato dal Dr. Vaccaro Mauro che estrae la lettera B. La Commissione, pertanto, inizia l'espletamento della prova orale con la candidata Buonacera Agata e procede a seguire, in ordine alfabetico. Ciascun candidato sorteggia il quesito che costituisce l'oggetto della prova. L'esito del sorteggio viene riportato nell'allegato n. 5, parte integrante del presente verbale. Prima dell'inizio della prova ciascun candidato viene informato del punteggio conseguito nella valutazione dei titoli prodotti. Nell'ambito della prova orale, così come prescritto dall'articolo 8 del bando, la Commissione accerta la conoscenza dell'uso delle apparecchiature e delle applicazioni informatiche più diffuse e della lingua inglese, tenendo conto del giudizio di tale verifica ai fini della determinazione del voto relativo alla prova orale. I punteggi della prova orale vengono trascritti su apposito elenco (allegato n. 6), parte integrante del presente verbale, che, alla conclusione dell'intera prova, viene affisso in copia affinché i candidati possano venire a conoscenza del punteggio riportato. Successivamente la Commissione formula le graduatorie di merito dei candidati (allegati. nn. 7 e 8), relative rispettivamente ai candidati specializzati ed ai candidati specializzandi e dà mandato al Segretario di trasmettere la graduatoria e gli atti concorsuali agli uffici amministrativi dell'Azienda per i provvedimenti di cui all'articolo 18 del D.P.R. 483/97.

Alle ore 13.55 il Presidente dichiara chiusa la seduta.

Il presente verbale è letto, approvato e sottoscritto e le pagine che lo compongono sono siglate da tutti i membri.

Presidente: Dr. Giuseppe Carpinteri. 

Componente: Dr. Dario Salvatore Chiaramida..... 







Componente : Dr. Salvatore Scirocco 

Segretario : Dr. Alberto Moschella 

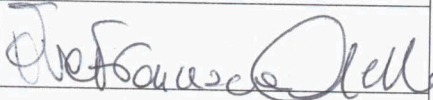
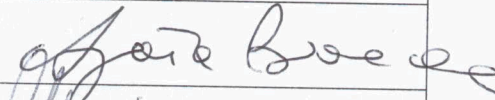
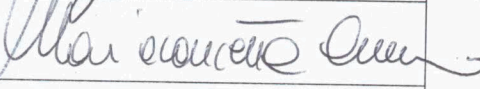
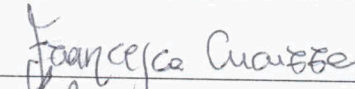
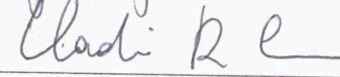
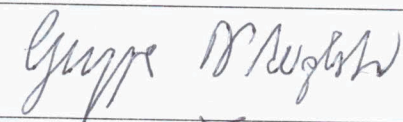
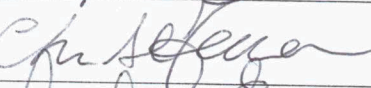
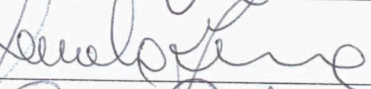
Concorso pubblico per la copertura di n. 5 posti di Dirigente Medico, disciplina **Medicina e Chirurgia d'Accettazione e d'Urgenza.**

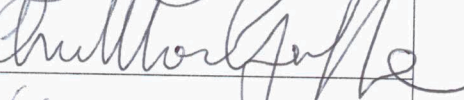
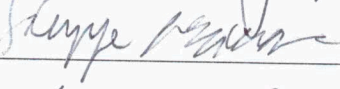
ALLEGATO N. 1

Elenco candidati convocati alla prova pratica del 30 agosto 2022

Cognome e Nome	Documento di riconoscimento	Firma
Aiello Eva Francesca	C.I. AS 7493530 11/03/2013 I-GREGORIO CS	
Bjelogrljic Alice	_____	_____
Buonacera Agata	C.I. CAT6428FY ACI CASTELLO 30/02/2020	
Cimino Mariaconchetta	C.I. AV6532640 GIARRE 23/08/2016	
Cucuzza Francesca	C.I. CA99773ED CATANIA - 24/05/2019	
De Croce Claudia	C.I. AU7729507 CAGLIARI - 25/07/2013	
Di Noto Martina	_____	_____
D'Augusta Giuseppe	C.I. CA31583FN AVGUSTA 25/11/2019	
Ferrara Chiara Alfia	C.I. AX7558665 CATANIA 04/08/2017	
Fichera Daniela	C.I. CA718491V GIARRE 77/05/2021	
Giarrusso Ornella	C.I. CA87064DJ CATANIA STESIA - 10/2/19	
Giraffa Chiara Maria	C.I. CA66368EG ACI SANSEVERINO 10/13/21	
L'Episcopo Giuseppe	C.I. CA0030BDJ MISTERBIANO - 19/2/19	
Marino Arianna	C.I. AU3017137 PIAZZA ARMERINA - 3/6/14	
Privitera Natalia	_____	_____
Ragusa Elisabetta	C.I. AZ1072919 PALERMO - 23/04/2019	
Spadaro Carla	PATENTE DI GUIDA V147C8415X - MIT - VCO	
Spinella Miriam	C.I. AS9004401 ACIREALE - 29/07/2013	

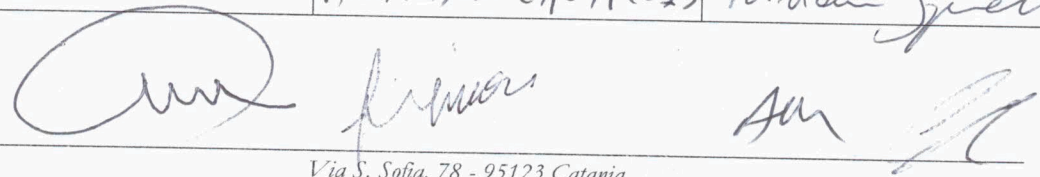



Cognome e Nome	Documento di riconoscimento	Firma
Todaro Giorgia	C.I. AD 9005455 ACIREALE - 17/09/2013	Giorgia Todaro
Tumino Elda	C.I. CA 963596K 9/6/20 - RAGUSA	Elda Tumino
Vaccaro Mauro	C.I. AX 3193996 PALMA DI MONTECHIARO 24/07/2016	Mauro Vaccaro

Presidente Dr. Giuseppe Carpinteri
Componente Dott. Dario Salvatore Chiaramida
Componente Dott. Salvatore Scirocco
Segretario Dott. Alberto Moschella

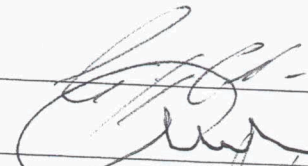
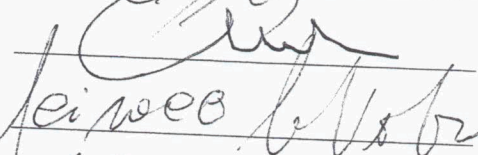
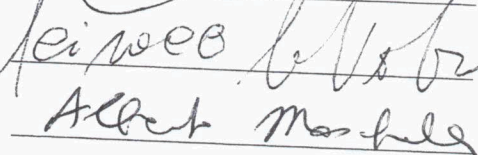
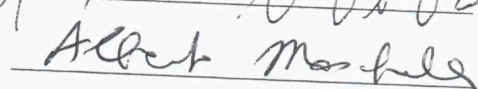

PROVA PRATICA NUMERO 1

REFERTAZIONE. DIAGNOSI ORIENTATIVA. APPROCCIO TERAPEUTICO.

A) Donna di 38 anni in P.S. con riferito fugace dolore toracico e sincope vera testimoniata. Nella di rilevante alla anamnesi remota. In trattamento con estro progestinici. PA 85/60 mmHg. Fc: 120 b/min. Tc: 37.5°. FR: 26 a/m.

FiO2: 21%

PH: 7,55

PO2: 64 mmHg

SaO2: 92%

PCO2: 20 mmHg

HCO3: 20 mEq/l

Na: 140 mEq/l

K: 4,0 mEq/l

Cl: 104 mEq/l

Lattati: 2,0 mmol/l

Francesca Cuccato
M. M.
M. M.

bc

B) Paziente di 65 anni con insufficienza renale cronica, iperteso, diabetico, scompenso cardiaco cronico. In trattamento con Unipril 5 mg, Furosemide 25 mg, aldactone 50 mg, asa 100 mg, metformina 500 mg x 3.

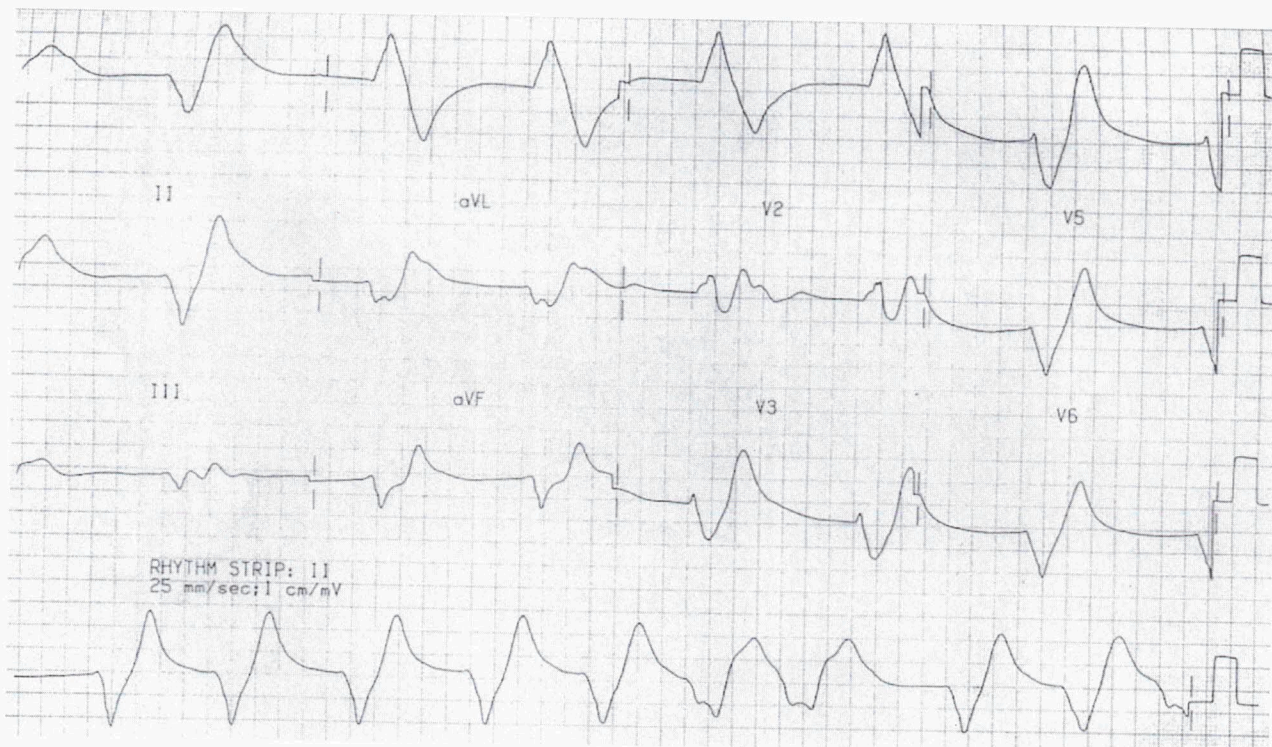

PROVA PRATICA NUMERO 2

REFERTAZIONE. DIAGNOSI ORIENTATIVA. APPROCCIO TERAPEUTICO.

A) Uomo di 73 anni affetto da BPCO in terapia domiciliare con ossigeno si presenta in P.S. accompagnato dal 118 per la comparsa circa 2 ore prima di stato soporoso.

PH: 7,20

PO2: 90 mmHg con FiO2: 50%

SaO2: 98%

PCO2: 85 mmHg

HCO3: 35 mEq/l

Na: 140 mEq/l

K: 4,0 mEq/l

Cl: 104 mEq/l

Lattati: 2,0 mmol/l

Giuseppa Cuatrecasas

Luigi M. M. M.

B) Uomo di 84 anni giunge in P.S. in codice rosso trasportato da ambulanza non medicalizzata. Esegue immediato ECG.

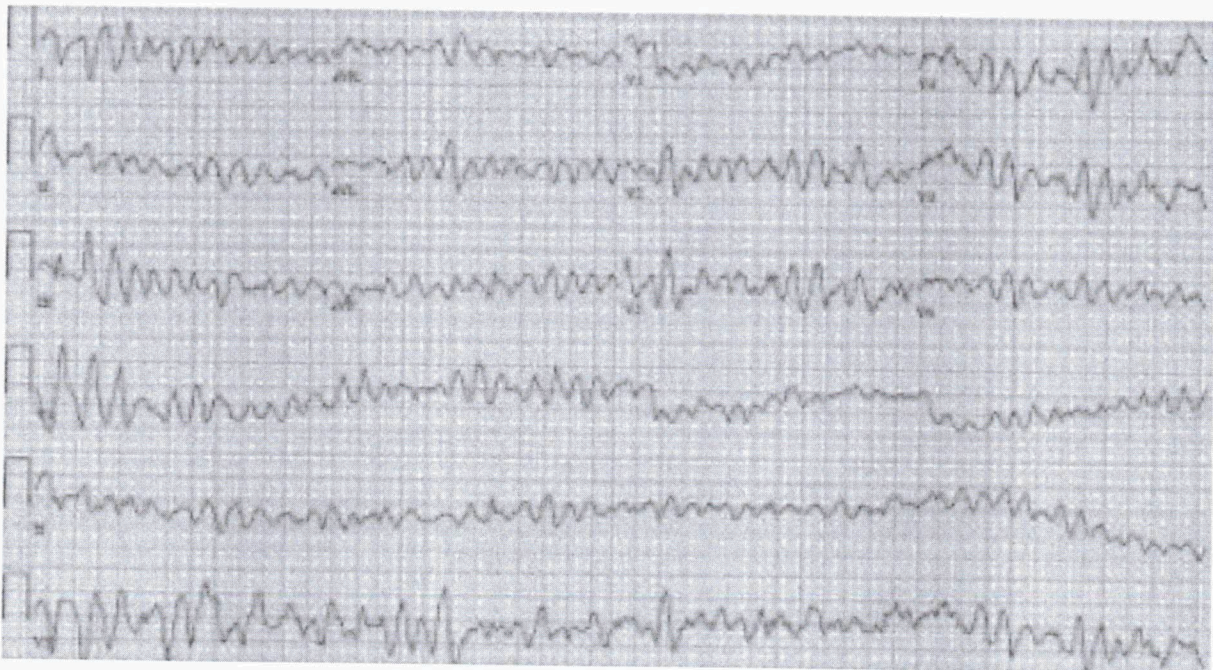

ALL. N. 2/C



PROVA PRATICA NUMERO 3

REFERTAZIONE. DIAGNOSI ORIENTATIVA. APPROCCIO TERAPEUTICO.

A) Uomo di 84 anni in PS per iperpiressia da 10 giorni. Astenia intensa da 2 giorni con polipnea. Diarrea dalla sera precedente. Terapia con amoxicillina da una settimana. PA 80 /60 mmHg. Fc: 120 b/min. Tc: 38.5°. FR: 26 a/m.

FiO2: 21%

PH: 7,60

PO2: 80 mmHg

SaO2: 96%

PCO2: 32 mmHg

HCO3: 31 mEq/l

Na: 144 mEq/l

K: 2,2 mEq/l

Cl: 105 mEq/l

Lattati: 7,2 mmol/l

Giuseppe Calvino
[Signature]
M. B. [Signature]
[Signature]

B) Uomo di 62 anni dolore toracico costrittivo durato circa 15 minuti dopo sforzo moderato. Anamnesi patologica remota ndr. Ipertensione arteriosa in trattamento con ace inibitori. PA 110/80 mmHg. Fc: 75 b/m. Creatininemia 1.1 mg%.

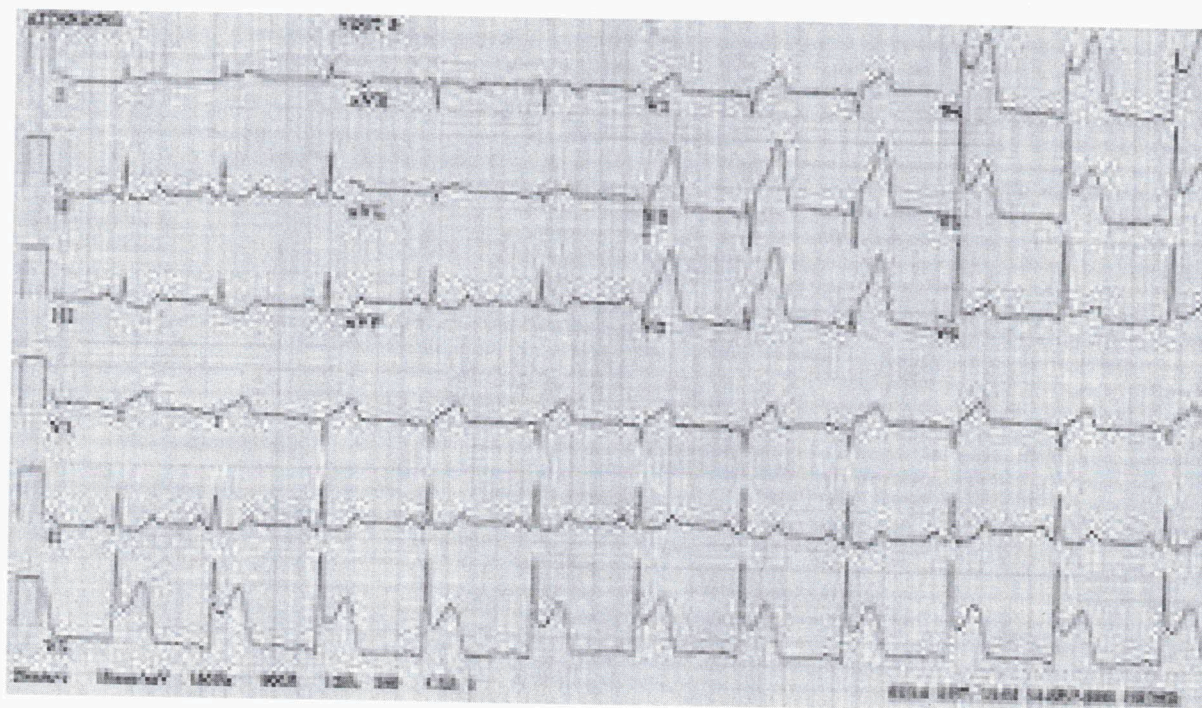

AUL 3



CONCORSO PUBBLICO, PER TITOLI ED ESAMI, PER LA COPERTURA A TEMPO INDETERMINATO DI N. 5 POSTI DI DIRIGENTE MEDICO DISCIPLINA MEDICINA E CHIRURGIA D'ACCETTAZIONE E D'URGENZA

PROVA PRATICA del 30/08/2022

EDIFICIO 4, AULA 1, P.O. "G. RODOLICO"

CANDIDATI CHE HANNO SUPERATO LA PROVA		
CANDIDATO	DATA NASCITA	PUNTEGGIO
AIELLO EVA FRANCESCA	18/02/1993	30.000
ARIANNA MARINO	24/08/1992	28.000
BUONACERA AGATA	29/03/1988	26.000
CIMINO MARIA CONCETTA	15/09/1989	30.000
CUCUZZA FRANCESCA	22/02/1994	28.000
D'AUGUSTA GIUSEPPE	18/08/1988	26.000
DE CROCE CLAUDIA	12/07/1985	25.000
FERRARA CHIARA ALFIA	04/08/1994	27.000
FICHERA DANIELA	24/11/1989	28.000
GIARRUSSO ORNELLA	21/11/1991	28.000
GIRAFFA CHIARA MARIA	11/07/1989	30.000
L'EPISCOPO GIUSEPPE	13/03/1994	22.000
RAGUSA ELISABETTA	15/10/1992	27.000
SPADARO CARLA	21/01/1993	26.000
SPINELLA MIRIAM	06/06/1989	24.000
TODARO GIORGIA	22/06/1992	30.000
TUMINO ELDA	06/07/1989	24.000
VACCARO MAURO	09/10/1990	28.000

CANDIDATI CHE NON HANNO SUPERATO LA PROVA		
CANDIDATO	DATA NASCITA	PUNTEGGIO
NESSUN CANDIDATO PRESENTE		

CANDIDATI RITIRATI	
CANDIDATO	DATA NASCITA
NESSUN CANDIDATO RITIRATO	

CANDIDATI ASSENTI	
CANDIDATO	DATA NASCITA
BJELOGRLIC ALICE	25/10/1993
DI NOTO MARTINA	09/02/1992
PRIVITERA NATALIA	05/11/1993

[Handwritten signature]

[Handwritten signatures: Morfello, G. L., P. P.]

ALL 4



1. Valutazione del paziente con shock
2. Il significato clinico dei lattati
3. Sepsi
4. Polmoniti comunitarie: criteri di ospedalizzazione
5. Insufficienza cardiaca: presentazione clinica e trattamento in emergenza-urgenza
6. Edema polmonare acuto: trattamento farmacologico e non
7. Valutazione del paziente con insufficienza respiratoria
8. Presidi per ossigenoterapia
9. Eventi emorragici maggiori nel paziente scoagulato
10. Gestione della pancreatite acuta
11. Trauma cranico minore
12. Paziente ipossiémico
13. Paziente ipercapnico
14. Insufficienza renale acuta
15. Chetoacidosi diabetica
16. Trattamento delle ipobicarbonatemie
17. Dolore toracico
18. Trattamento delle sindromi coronariche acute
19. Management dello stroke: trattamento della fase acuta

Moschella

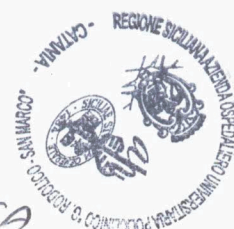

Quesito n.	18	estratto dal	Dr. BUONACERA AGATA
Quesito n.	9	estratto dal	Dr. CIMINO MARIA CONCETTA
Quesito n.	8	estratto dal	Dr. CUCUZZA FRANCESCA
Quesito n.	3	estratto dal	Dr. DE CROCE CLAUDIA
Quesito n.	11	estratto dal	Dr. D'AUGUSTA GIUSEPPE
Quesito n.	13	estratto dal	Dr. FERRARA CHIARA ALBA
Quesito n.	6	estratto dal	Dr. FICHERA DANIELA
Quesito n.	10	estratto dal	Dr. GIARRUSSO ORNELLA
Quesito n.	19	estratto dal	Dr. GIRAFFA CHIARA MARIA
Quesito n.	5	estratto dal	Dr. L'EPISCOPO GIUSEPPE
Quesito n.	2	estratto dal	Dr. MARINO ARIANNA
Quesito n.	12	estratto dal	Dr. RAGUSA ELISABETTA
Quesito n.	1	estratto dal	Dr. SPADARO CARLA
Quesito n.	17	estratto dal	Dr. SPINELLA MIRIAM
Quesito n.	4	estratto dal	Dr. TOSARO GIORGIA
Quesito n.	16	estratto dal	Dr. TUMINO ELISA
Quesito n.	14	estratto dal	Dr. VACCARO MAURO
Quesito n.	7	estratto dal	Dr. AIELLO EVA FRANCESCA
Quesito n.		estratto dal	Dr. _____
Quesito n.		estratto dal	Dr. _____
Quesito n.		estratto dal	Dr. _____

Montella

Alvino

[Handwritten signature]

[Handwritten signature]

ALL 6



CONCORSO PUBBLICO, PER TITOLI ED ESAMI, PER LA COPERTURA A TEMPO INDETERMINATO DI N. 5 POSTI DI DIRIGENTE MEDICO DISCIPLINA MEDICINA E CHIRURGIA D'ACCETTAZIONE E D'URGENZA

PROVA ORALE del 30/08/2022

EDIFICIO 4, AULA 1, P.O. "G. RODOLICO"

CANDIDATI CHE HANNO SUPERATO LA PROVA		
CANDIDATO	DATA NASCITA	PUNTEGGIO
AIELLO EVA FRANCESCA	18/02/1993	20.000
ARIANNA MARINO	24/08/1992	16.000
BUONACERA AGATA	29/03/1988	20.000
CIMINO MARIA CONCETTA	15/09/1989	20.000
CUCUZZA FRANCESCA	22/02/1994	20.000
D'AUGUSTA GIUSEPPE	18/08/1988	20.000
DE CROCE CLAUDIA	12/07/1985	20.000
FERRARA CHIARA ALFIA	04/08/1994	18.000
FICHERA DANIELA	24/11/1989	18.000
GIARRUSSO ORNELLA	21/11/1991	20.000
GIRAFFA CHIARA MARIA	11/07/1989	20.000
L'EPISCOPO GIUSEPPE	13/03/1994	16.000
RAGUSA ELISABETTA	15/10/1992	20.000
SPADARO CARLA	21/01/1993	16.000
SPINELLA MIRIAM	06/06/1989	20.000
TODARO GIORGIA	22/06/1992	20.000
TUMINO ELDA	06/07/1989	18.000
VACCARO MAURO	09/10/1990	20.000

CANDIDATI CHE NON HANNO SUPERATO LA PROVA		
CANDIDATO	DATA NASCITA	PUNTEGGIO
NESSUN CANDIDATO PRESENTE		

CANDIDATI RITIRATI	
CANDIDATO	DATA NASCITA
NESSUN CANDIDATO RITIRATO	

CANDIDATI ASSENTI	
CANDIDATO	DATA NASCITA
NESSUN CANDIDATO ASSENTE	

[Handwritten signature]

[Handwritten signature]

[Handwritten signature]

[Handwritten signature]



CONCORSO PUBBLICO, PER TITOLI ED ESAMI, PER LA COPERTURA A TEMPO INDETERMINATO DI N. 5 POSTI DI DIRIGENTE MEDICO
DISCIPLINA MEDICINA E CHIRURGIA D'ACCETTAZIONE E D'URGENZA

A.M. 7

GRADUATORIA FINALE

Pos.	Candidato	Codice fiscale	Data nascita	Punt. Titoli	Prova Scritta	Prova Pratica	Prova Orale	Punt. Tot
1	GIARRUSSO ORNELLA	GRRRLL91S61B429P	21/11/1991	3.252	30.000	28.000	20.000	81.252
2	VACCARO MAURO	VCCMRA90R09A089N	09/10/1990	5.047	27.000	28.000	20.000	80.047

[Handwritten signature]

[Handwritten signature]

[Handwritten signature]

[Handwritten signature]



Acc. 8

CONCORSO PUBBLICO, PER TITOLI ED ESAMI, PER LA COPERTURA A TEMPO INDETERMINATO DI N. 5 POSTI DI DIRIGENTE MEDICO
DISCIPLINA MEDICINA E CHIRURGIA D'ACCETTAZIONE E D'URGENZA

GRADUATORIA FINALE SPECIALIZZANDI										
Pos.	Candidato	Codice fiscale	Data nascita	Punt. Titoli	Prova Scritta	Prova Pratica	Prova Orale	Punt. Tot		
1	GIRAFFA CHIARA MARIA	GRFCRM89L51C351O	11/07/1989	2.241	28.000	30.000	20.000	80.241		
2	CIMINO MARIACONCETTA	CMNMCN89P55C351A	15/09/1989	0.120	30.000	30.000	20.000	80.120		
3	TODARO GIORGIA	TDRGR92H62C351G	22/06/1992	0.558	28.000	30.000	20.000	78.558		
4	AIELLO EVA FRANCESCA	LLAVRN93B58C351Q	18/02/1993	0.090	28.000	30.000	20.000	78.090		
5	BUONACERA AGATA	BNCGTA88C69C351H	29/03/1988	3.257	28.000	26.000	20.000	77.257		
6	CUCUZZA FRANCESCA	CCZFNC94B62C351D	22/02/1994	0.000	29.000	28.000	20.000	77.000		
7	FICHERA DANIELA	FCHDNL89S64C351F	24/11/1989	0.988	29.000	28.000	18.000	75.988		
8	RAGUSA ELISABETTA	RGSLBT92R55G273A	15/10/1992	0.495	28.000	27.000	20.000	75.495		
9	D'AUGUSTA GIUSEPPE	DGSGPP88M18A494L	18/08/1988	1.404	28.000	26.000	20.000	75.404		
10	ARIANNA MARINO	MNRN92M64G580H	24/08/1992	0.559	30.000	28.000	16.000	74.559		
11	DE GROCE CLAUDIA	DCRCLD85L52B354I	12/07/1985	0.961	27.000	25.000	20.000	72.961		
12	SPINELLA MIRIAM	SPNMRM89H46A028J	06/06/1989	0.755	27.000	24.000	20.000	71.755		
13	FERRARA CHIARA ALFIA	FRRCLR94M44C351Z	04/08/1994	0.290	26.000	27.000	18.000	71.290		
14	TUMINO ELDA	TMNLDE89L46H163J	06/07/1989	0.754	27.000	24.000	18.000	69.754		
15	SPADARO CARLA	SPDCRL93A61C351W	21/01/1993	0.350	24.000	26.000	16.000	66.350		
16	L'EPISCOPO GIUSEPPE	LPSGPP94C14C351F	13/03/1994	0.440	24.000	22.000	16.000	62.440		

[Handwritten signature]

[Handwritten signature]