



Azienda Ospedaliero Universitaria Policlinico

“G. Rodolico - San Marco”

CATANIA

Concorso pubblico, per titoli ed esami, per la copertura a tempo indeterminato di n. 3 posti di Dirigente Medico, disciplina Gastroenterologia.

VERBALE N. 3

L'anno 2022 il giorno 6 del mese di settembre alle ore 9.40, presso l'aula 1 dell'edificio 4 del P.O. “G. Rodolico”, sita in Catania, via S. Sofia n. 78, si è riunita la Commissione esaminatrice del concorso in epigrafe, La Commissione, nominata con deliberazione n. 702 del 18/03/2022, risulta così costituita:

Presidente	Dr. Antonio Giovanni Magnano	Direttore U.O.C. Gastroenterologia	A.O.U. Policlinico “G. Rodolico - San Marco” di Catania
Componente	Dott.ssa Clara Maria Pia Virgilio	Direttore U.O.C. Gastroenterologia	ARNAS Garibaldi di Catania
Componente	Dr. Giovanni Magri	Direttore U.O.C. Gastroenterologia	ASP Catania
Segretario	Dr. Alberto Moschella	Collaboratore Amministrativo Professionale	A.O.U. Policlinico “G. Rodolico - San Marco” di Catania

Il Presidente, constatata la presenza di tutti i Componenti della Commissione e del Segretario, accertata, la legale costituzione della Commissione, dichiara aperta la seduta.

Si procede all'espletamento della prova pratica con i candidati che hanno superato la prova scritta espletata in data 29/06/2022. La Commissione, ai fini dello svolgimento della suddetta prova, ne stabilisce le modalità ed i contenuti che devono comportare uguale impegno tecnico per tutti i concorrenti. Viene deciso di far effettuare a tutti i candidati la stessa prova, ed a tale scopo la Commissione predispone una terna di prove, che vengono scritti su tre fogli, indicati rispettivamente con i numeri 1, 2 e 3, ciascuno dei quali chiuso in una busta piccola bianca, debitamente chiusa. Le 3 buste ed i tre fogli con le prove scelte vengono firmati da tutti i Componenti e dal Segretario. Viene stabilito che la prova pratica avrà la durata di n. 20 minuti. Il Segretario procede, tramite documento di riconoscimento, alla individuazione dei candidati, i cui

BV

Am

GA

buca

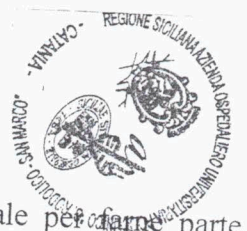

estremi vengono indicati in separato elenco allegato (n. 1) al presente verbale per farne parte integrante e siglato dai Componenti della Commissione e dal Segretario. Risultano presenti n. candidati. I candidati, tutti in possesso di dispositivo di protezione individuale (mascherina FFP2), nel rispetto degli adempimenti legati alla emergenza epidemiologica da Covid 19, vengono quindi ammessi in aula. A ciascun candidato viene consegnata una penna ed un foglio protocollo timbrato e siglato dal Presidente della Commissione, in cui lo stesso dovrà relazionare schematicamente sui contenuti della prova estratta, apponendo, in calce al foglio, la propria firma per esteso. Contemporaneamente alla consegna del detto materiale i candidati vengono invitati a consegnare borse, libri e telefonino.

Prima dell'inizio della prova, ciascun candidato sottoscrive apposita dichiarazione, ai sensi degli art. 46 e 47 del DPR 445/2000, di "non essere sottoposto alla misura dell'isolamento come misura di prevenzione della diffusione del contagio da Covid-19".

Il Presidente ed i Componenti coordinano le operazioni di collocamento dei candidati all'interno dell'aula, avendo cura che i candidati siano disposti in modo da non potere comunicare tra loro durante lo svolgimento della prova e contestualmente opportunamente distanziati. Provvedono inoltre ad informare i candidati, dei comportamenti che sono tenuti ad adottare, nonché le misure igienico-sanitarie da rispettare, al fine di consentire lo svolgimento della prova d'esame in condizioni di sicurezza rispetto al rischio di contagio da Covid-19.

A questo punto il Presidente della Commissione espone ai candidati le modalità di espletamento della prova pratica. La Commissione, fatta constatare l'integrità delle buste, invita pertanto uno dei candidati ad estrarre la prova da svolgere. Si presenta spontaneamente il Dott. Gibilaro Gerlando. Risulta sorteggiata la prova contrassegnata con il numero 2. Il candidato che ha sorteggiato la prova dà lettura, oltre che di quella estratta, anche delle prove non estratte, contrassegnate rispettivamente con i numeri 1 e 3, ed appone la propria firma sui fogli contenenti le tre prove. Le tre buste contenenti le tre prove vengono allegate al presente verbale per farne parte integrante (n. 2). Successivamente viene consegnata a ciascun candidato una fotocopia della prova estratta. Il Presidente avverte i candidati che per lo svolgimento della prova avranno a disposizione n. 20 minuti e che pertanto dovranno consegnare l'elaborato, firmato, entro le ore 10.15. Entro il termine assegnato tutti i candidati completano la prova. I candidati vengono quindi fatti uscire dall'aula e, successivamente, la Commissione procede alla valutazione della prova pratica. I punteggi della prova pratica vengono trascritti su apposito elenco (allegato n. 3), parte integrante del presente verbale. Successivamente viene comunicato ai candidati l'esito della prova pratica, mediante affissione in copia dell'elenco sopra indicato. Risultano ammessi alla successiva prova orale n. 18 candidati.

Cv

Am

pa

beu



Quindi la Commissione prosegue le operazioni concorsuali con l'effettuazione della prova orale che verterà sulle materie inerenti alla disciplina a concorso nonché sui compiti connessi alla funzione da conferire. La Commissione, ai sensi del 4° comma dell'art. 9 del DPR 483/97 ed in base al numero dei candidati che hanno superato la prova pratica, predetermina n. 19 quesiti numerati, allegati (n. 4) al presente verbale per farne parte integrante, da porre ai candidati mediante estrazione a sorte di n. 1 quesito per ciascun candidato. I quesiti di volta in volta sorteggiati non saranno riproposti. Alle ore 11.40 i candidati che hanno superato la prova pratica vengono riammessi al locale d'esame. Al fine di definire l'ordine di esecuzione della prova, la Commissione predispone dei fogli recanti ciascuno una lettera dell'alfabeto corrispondente alle iniziali dei cognomi dei candidati ammessi; i candidati vengono invitati ad individuare uno tra loro per sorteggiare la lettera dell'alfabeto da cui iniziare. Il sorteggio viene effettuato dalla Dott.ssa Fichera Anna che estrae la lettera B. La Commissione, pertanto, inizia l'espletamento della prova orale con la candidata Bellavia Noemi e procede a seguire, in ordine alfabetico. Ciascun candidato sorteggia il quesito che costituisce l'oggetto della prova. L'esito del sorteggio viene riportato nell'allegato n. 5, parte integrante del presente verbale. Prima dell'inizio della prova, ciascun candidato viene informato del punteggio conseguito nella valutazione dei titoli prodotti Nell'ambito della prova orale, così come prescritto dall'articolo 8 del bando, la Commissione accerta la conoscenza dell'uso delle apparecchiature e delle applicazioni informatiche più diffuse e della lingua inglese, tenendo conto del giudizio di tale verifica ai fini della determinazione del voto relativo alla prova orale. I punteggi della prova orale vengono trascritti su apposito elenco (allegato n. 6), parte integrante del presente verbale, che, alla conclusione dell'intera prova, viene affisso in copia affinché i candidati possano venire a conoscenza del punteggio riportato. Successivamente la Commissione formula le graduatorie di merito dei candidati (allegati. nn. 7 e 8), relative rispettivamente ai candidati specializzati ed ai candidati specializzandi e dà mandato al Segretario di trasmettere la graduatoria e gli atti concorsuali agli uffici amministrativi dell'Azienda per i provvedimenti di cui all'articolo 18 del D.P.R. 483/97.

Alle ore 14.30 il Presidente dichiara chiusa la seduta.

Il presente verbale è letto, approvato e sottoscritto e le pagine che lo compongono sono siglate da tutti i membri.

Presidente Dr. Antonio Giovanni Magnano *Antonio Giovanni Magnano*

Componente: Dott.ssa Clara Maria Pia Virgilio *Clara Maria Pia Virgilio*

Componente : Dr. Giovanni Magri *Giovanni Magri*

Segretario : Dr. Alberto Moschella *Alberto Moschella*

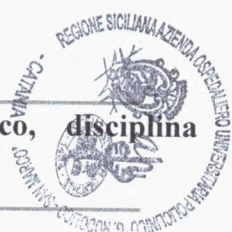

ALLEGATO N. 1

Elenco candidati convocati alla prova pratica del 6 settembre 2022

Cognome e Nome	Documento di riconoscimento	Firma
Bellavia Noemi	C.I. AT5252334 GROTTE-9/11/12	<i>[Handwritten signature]</i>
Boemi Roberta	C.I. AS9070622 ACIREALE-26/7/14	<i>[Handwritten signature]</i>
Calvo Federica	C.I. AU9835402 ROSOLINI-30/12/14	<i>[Handwritten signature]</i>
Carrozza Lucio	PATENTE DI GUIDA UT8056964P-MI-VE	<i>[Handwritten signature]</i>
Ciranni Flavia	C.I. AS9529545 PALERMO-20/11/12	<i>[Handwritten signature]</i>
Di Martino Vincenzo	C.I. CA23139KF PALERMO-13/10/21	<i>[Handwritten signature]</i>
D'Agostino Dario	C.I. AV6403095 NAPOLI-30/10/2013	<i>[Handwritten signature]</i>
Fichera Anna	C.I. AT3350221 RAGUSA-13/8/12	<i>[Handwritten signature]</i>
Gibilaro Gerlando	C.I. AT0183429 PORTO EMPEDOCLE-7/8/12	<i>[Handwritten signature]</i>
Giuffrida Enrica	C.I. CA09798CD ACIREALE-7/9/18	<i>[Handwritten signature]</i>
Luglio Giuseppe	C.I. AV650253 LAGONARO-20/8/13	<i>[Handwritten signature]</i>
Mangiafico Santi	C.I. AV2297352 FLORIDIA-2/5/14	<i>[Handwritten signature]</i>
Musumeci Martina	C.I. AV6530233 GIARRE-14/12/15	<i>[Handwritten signature]</i>
Parisi Stefanie	C.I. CA06120BW MASCALI 8/8/18	<i>[Handwritten signature]</i>
Samperi Leonardo	C.I. AV5034837 FORLÌ-9/2/15	<i>[Handwritten signature]</i>
Spatola Federica	C.I. CA753736W NISCEMI-7/8/20	<i>[Handwritten signature]</i>
Stornello Caterina	C.I. AU2201325 SRACUSA-29/8/13	<i>[Handwritten signature]</i>
Troina Graziano	C.I. CA04096V CASARMA-20/5/11	<i>[Handwritten signature]</i>

[Large handwritten signature]

Presidente Dr. Antonio Giovanni Magnano
Componente Dott.ssa Clara Maria Pia Virgilio
Componente Dott. Giovanni Magri
Segretario Dott. Alberto Moschella

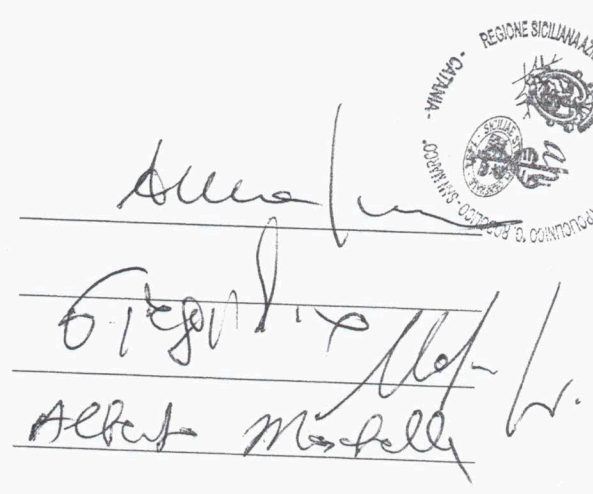

ALL. 2/A

1. Paziente uomo di anni 56, affetto da MAV toracica, accedeva al PS per grave enterorragia. EGDScopia e colonscopia negativa per fonti di sanguinamento attive.

N. 1



04:05:55

22 Feb 22

AL



[Handwritten signature]

*Monte
Alegre*

*Sanfelice
A. S. P.*

ALL. 2/B

2. Paziente uomo di anni 29, affetto da Malattia di Crohn ileo-colica nota dal 2015, pluritrattato con tiopurine e farmaci biotecnologici, sottoposto a resezione ileo-cecale nel 2016. Attualmente in terapia con Ustekinumab 90 mg sc ogni 8 settimane, presenta dolore addominale e febbre.



N. 2

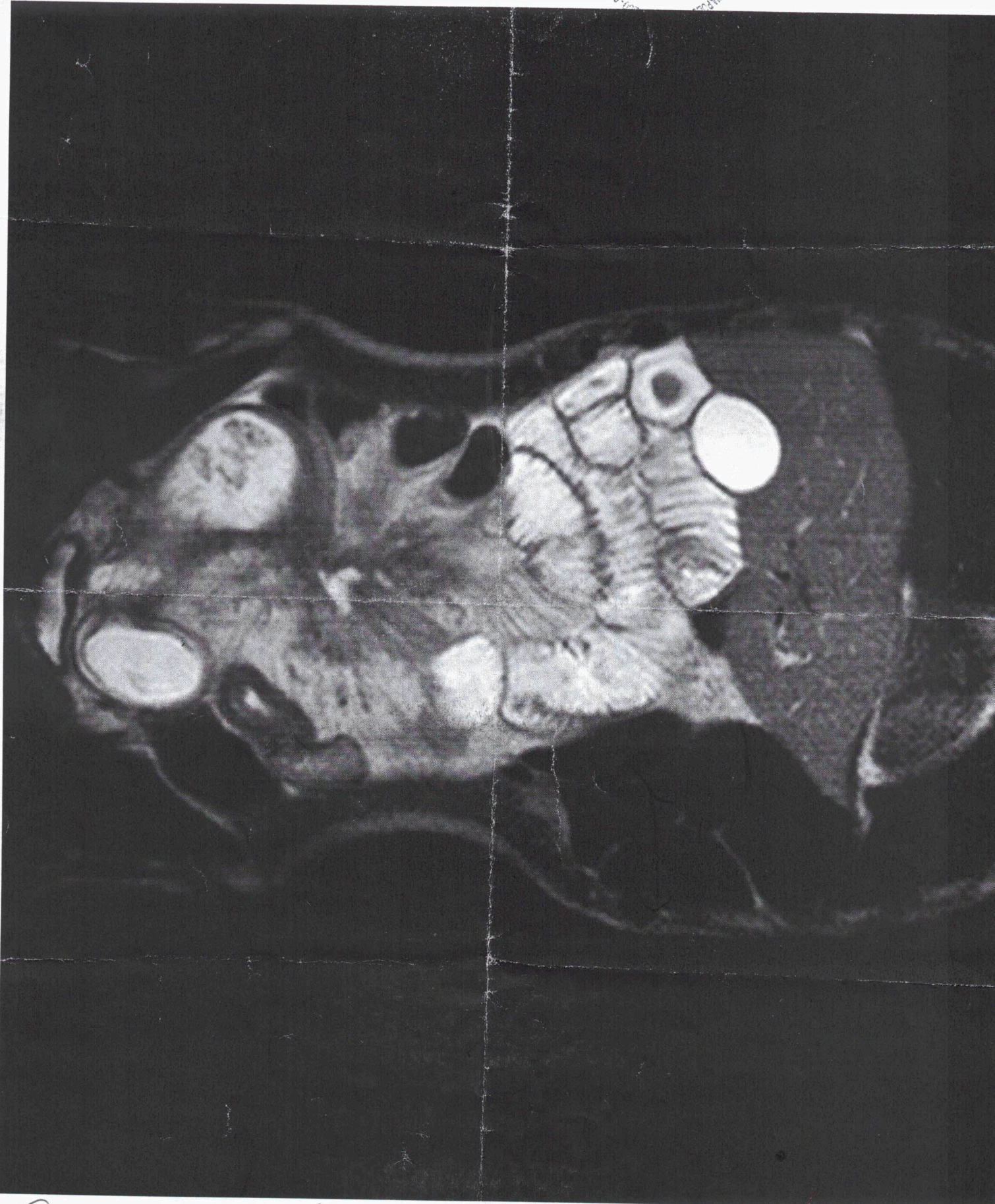

Diagnóstico *AS*

Machado

Brasil
Arbitrio / 10/10

ALL. 2/C

3. Paziente uomo di anni 57, affetto da ittero colestatico (Bilirubina Totale 20 mg/dl, bilirubina diretta 17 mg/dl) e calo ponderale, non dolore addominale.

N. 3

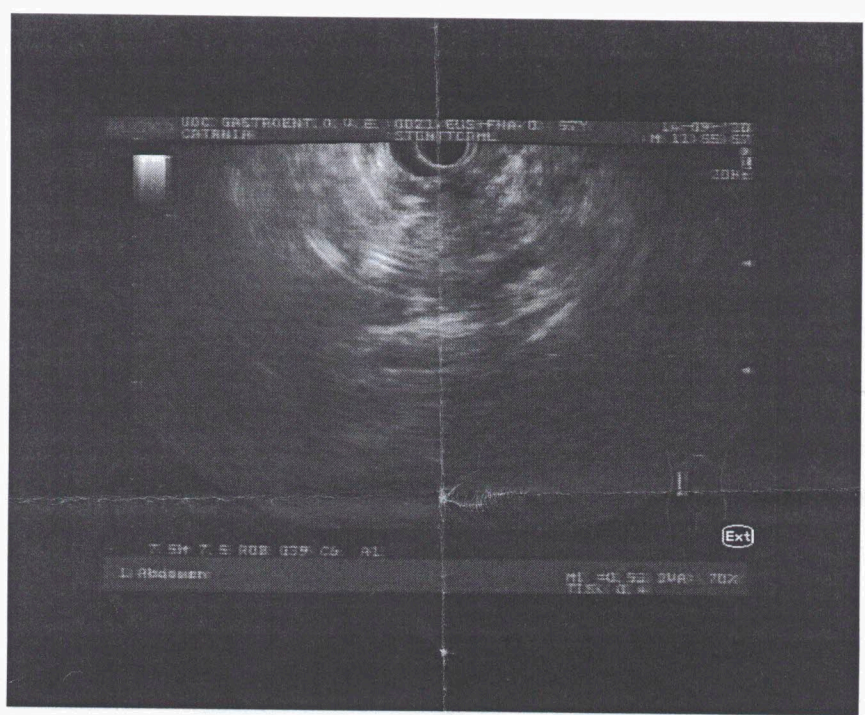
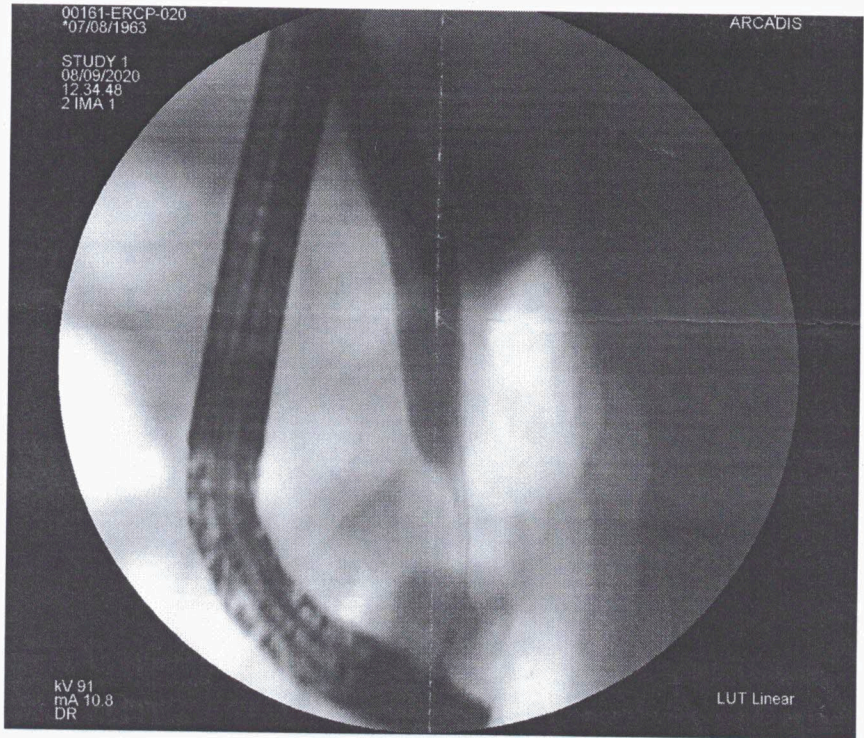

Vigoris Michele
Antonio Polino
Alessandro
MK

ALL. 3

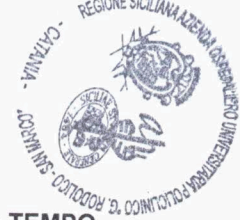

CONCORSO PUBBLICO, PER TITOLI ED ESAMI, PER LA COPERTURA A TEMPO INDETERMINATO DI N. 3 POSTI DI DIRIGENTE MEDICO DISCIPLINA GASTROENTEROLOGIA.

PROVA PRATICA del 06/09/2022

EDIFICIO 4, AULA 1, P.O. "G. RODOLICO"

CANDIDATI CHE HANNO SUPERATO LA PROVA		
CANDIDATO	DATA NASCITA	PUNTEGGIO
BELLAVIA NOEMI	08/11/1986	27.000
BOEMI ROBERTA	28/07/1988	28.000
CALVO FEDERICA	31/03/1986	28.000
CARROZZA LUCIO	28/04/1991	28.000
CIRANNI FLAVIA	14/09/1991	28.000
D'AGOSTINO DARIO	24/05/1989	29.000
DI MARTINO VINCENZO	16/02/1991	26.000
FICHERA ANNA	18/07/1992	27.000
GIBILARO GERLANDO	23/04/1991	28.000
GIUFFRIDA ENRICA	08/01/1988	30.000
LUGLIO GIUSEPPE	15/07/1988	26.000
MUSUMECI MARTINA	22/12/1992	23.000
PARISI STEFANIE	05/04/1993	30.000
SAMPERI LEONARDO	06/11/1983	28.000
SANTI MANGIAFICO	12/08/1982	29.000
SPATOLA FEDERICA	27/04/1991	25.000
STORNELLO CATERINA	19/06/1992	26.000
TROINA GRAZIANO	18/08/1991	30.000

CANDIDATI CHE NON HANNO SUPERATO LA PROVA		
CANDIDATO	DATA NASCITA	PUNTEGGIO
NESSUN CANDIDATO PRESENTE		

CANDIDATI RITIRATI	
CANDIDATO	DATA NASCITA
NESSUN CANDIDATO RITIRATO	

CANDIDATI ASSENTI	
CANDIDATO	DATA NASCITA
NESSUN CANDIDATO ASSENTE	

Benvenuto
M. Chelley
Chelley

All. 4



1. Coliti microscopiche
2. Esofago di Barrett: diagnosi e follow up
3. Litiasi difficile
4. Stenting biliare: indicazioni e tipi di stent
5. Acalasia esofagea
6. Protesi esofagee: indicazioni e tipi di protesi
7. Stenting colico: indicazioni
8. Perforazioni iatrogene e trattamento
9. Sanguinamento digestivo non varicoso: gestione pre-endoscopica, timing e tipi di trattamento endoscopico
10. Reazioni avverse post-ERCP
11. Polipi recidivi del colon: fattori di rischio e trattamento
12. Neoplasie mucinose intraduttali pancreatiche (IPMN): diagnosi e follow up
13. Emorragie digestive inferiori
14. Tumori neuroendocrini (NET) gastrici
15. Cromoendoscopia virtuale e classificazione Jnet (Japan NBI Expert Team)
16. Rettocolite acuta grave: gestione e trattamento
17. MICI e gravidanza
18. Colangiti: classificazione e trattamento
19. Esofagite eosinofila

Antonio
Monte

Clara Viegili
Alh.

ALL. 5



Quesito n.	12	estratto dal	Dr. BELLAVIA	NOEMI
Quesito n.	17	estratto dal	Dr. BOEMI	ROBERTA
Quesito n.	1	estratto dal	Dr. CALVO	FEDERICA
Quesito n.	5	estratto dal	Dr. CARROZZA	LUCIO
Quesito n.	11	estratto dal	Dr. CIRANNI	FLAVIA
Quesito n.	6	estratto dal	Dr. DI MARTINO	VINCENZO
Quesito n.	4	estratto dal	Dr. DIAGOSTINO	DARIO
Quesito n.	3	estratto dal	Dr. FICHERA	ANNA
Quesito n.	18	estratto dal	Dr. GIBILARO	GERLANDO
Quesito n.	2	estratto dal	Dr. GIUFFRIDA	ENRICA
Quesito n.	10	estratto dal	Dr. LUGLIO	GIUSEPPE
Quesito n.	14	estratto dal	Dr. MANGIAFICO	SANTI
Quesito n.	13	estratto dal	Dr. MUSUMECI	MARTINA
Quesito n.	8	estratto dal	Dr. PARISI	STEFANIE
Quesito n.	9	estratto dal	Dr. SAMPERI	LEONARDO
Quesito n.	7	estratto dal	Dr. SPATOLA	FEDERICA
Quesito n.	15	estratto dal	Dr. STORNELLO	CATERINA
Quesito n.	16	estratto dal	Dr. TROINA	GRAZIANO

dele Juan

Ch/L.

Mascher

Argilio

ALL. 6



**CONCORSO PUBBLICO, PER TITOLI ED ESAMI, PER LA COPERTURA A TEMPO
INDETERMINATO DI N. 3 POSTI DI DIRIGENTE MEDICO DISCIPLINA
GASTROENTEROLOGIA.**

PROVA ORALE del 06/09/2022

EDIFICIO 4, AULA 1, P.O. "G. RODOLICO"

CANDIDATI CHE HANNO SUPERATO LA PROVA		
CANDIDATO	DATA NASCITA	PUNTEGGIO
BELLAVIA NOEMI	08/11/1986	18.000
BOEMI ROBERTA	28/07/1988	18.000
CALVO FEDERICA	31/03/1986	18.000
CARROZZA LUCIO	28/04/1991	18.000
CIRANNI FLAVIA	14/09/1991	18.000
D'AGOSTINO DARIO	24/05/1989	18.000
DI MARTINO VINCENZO	16/02/1991	15.000
FICHERA ANNA	18/07/1992	20.000
GIBILARO GERLANDO	23/04/1991	20.000
GIUFFRIDA ENRICA	08/01/1988	20.000
LUGLIO GIUSEPPE	15/07/1988	20.000
MUSUMECI MARTINA	22/12/1992	20.000
PARISI STEFANIE	05/04/1993	20.000
SAMPERI LEONARDO	06/11/1983	20.000
SANTI MANGIAFICO	12/08/1982	20.000
SPATOLA FEDERICA	27/04/1991	20.000
STORNELLO CATERINA	19/06/1992	20.000
TROINA GRAZIANO	18/08/1991	20.000

CANDIDATI CHE NON HANNO SUPERATO LA PROVA		
CANDIDATO	DATA NASCITA	PUNTEGGIO
NESSUN CANDIDATO PRESENTE		

CANDIDATI RITIRATI	
CANDIDATO	DATA NASCITA
NESSUN CANDIDATO RITIRATO	

CANDIDATI ASSENTI	
CANDIDATO	DATA NASCITA
NESSUN CANDIDATO ASSENTE	

Beato Bruno
mahe
Roba Vignato



CONCORSO PUBBLICO, PER TITOLI ED ESAMI, PER LA COPERTURA A TEMPO INDETERMINATO DI N. 3 POSTI DI DIRIGENTE MEDICO
DISCIPLINA GASTROENTEROLOGIA.

ALL 7



GRADUATORIA FINALE

Pos.	Candidato	Codice fiscale	Data nascita	Punt. Titoli	Prova Scritta	Prova Pratica	Prova Orale	Punt. Tot
1	SANTI MANGIAFICO	MNGSNT82M12T754F	12/08/1982	14,088	26,000	29,000	20,000	89,088
2	SAMPERI LEONARDO	SMPPLRD83S06E017R	06/11/1983	13,020	28,000	28,000	20,000	89,020
3	GIUFFRIDA ENRICA	GFENRC88A48C351R	08/01/1988	4,713	30,000	30,000	20,000	84,713
4	TROIINA GRAZIANO	TRNGZN91M18C351L	18/08/1991	2,938	30,000	30,000	20,000	82,938
5	BOEMI ROBERTA	BMORRT88L68C351H	28/07/1988	6,620	28,000	28,000	18,000	80,620
6	DAGOSTINO DARIO	DGSDRA89E24F839C	24/05/1989	3,220	30,000	29,000	18,000	80,220
7	BELLAVIA NOEMI	BLLNMO86S48A089U	08/11/1986	7,270	26,000	27,000	18,000	78,270
8	LUGLIO GIUSEPPE	LGLGPP88L15E409N	15/07/1988	3,620	28,000	26,000	20,000	77,620
9	CIRANNI FLAVIA	CRNFV91P54G273G	14/09/1991	2,872	27,000	28,000	18,000	75,872
10	CALVO FEDERICA	CLVFR86C71H163U	31/03/1986	4,790	21,000	28,000	18,000	71,790
11	SPATOLA FEDERICA	SPTFR91D67B428J	27/04/1991	4,260	21,000	25,000	20,000	70,260

buon lavoro Maria

Patrizia Viggiano

Pat



CONCORSO PUBBLICO, PER TITOLI ED ESAMI, PER LA COPERTURA A TEMPO INDETERMINATO DI N. 3 POSTI DI DIRIGENTE MEDICO
DISCIPLINA GASTROENTEROLOGIA.

422-8

GRADUATORIA FINALE SPECIALIZZANDI

Pos.	Candidato	Codice fiscale	Data nascita	Punt. Titoli	Prova Scritta	Prova Pratica	Prova Orale	Punt. Tot
1	PARISI STEFANIE	PRSSFN93D45C3511	05/04/1993	0.481	22.000	30.000	20.000	72.481
2	CARROZZA LUCIO	CRRLCU91D28F112X	28/04/1991	0.273	26.000	28.000	18.000	72.273
3	GIBILARO GERLANDO	GBLGLN91D23A089H	23/04/1991	0.240	21.000	28.000	20.000	69.240
4	FICHERA ANNA	FCHNNNA92L58H163G	18/07/1992	0.150	22.000	27.000	20.000	69.150
5	STORNELLO CATERINA	STRCRN92H59C351M	19/06/1992	1.130	21.000	26.000	20.000	68.130
6	MUSUMECI MARTINA	MSMMTN92T62C351Z	22/12/1992	0.420	21.000	23.000	20.000	64.420
7	DI MARTINO VINCENZO	DMRVCN91B16E131H	16/02/1991	0.150	21.000	26.000	15.000	62.150

M. S. S.

Cheta V. S. S.