

Azienda Ospedaliero Universitaria Policlinico

“G. Rodolico - San Marco”

CATANIA

Concorso pubblico, per titoli ed esami, per la copertura a tempo indeterminato di n. 3 posti di Dirigente Medico disciplina Medicina d’Emergenza-Urgenza.

VERBALE N. 2

L’anno 2023 il giorno 8 del mese di settembre alle ore 8,45, presso l’Aula 1 dell’Edificio 4 del P.O. “G. Rodolico”, sito in Catania, via S. Sofia n. 78, si è riunita la Commissione esaminatrice del concorso in epigrafe, La Commissione, nominata con deliberazione n. 1502 dell’11/07/2023, risulta così costituita:

Presidente	Dr. Giuseppe Carpinteri	Direttore di U.O.C. nella disciplina a concorso	A.O.U. Policlinico “G. Rodolico San Marco” di Catania
Componente	Dr. Salvatore Gallo	Direttore di U.O.C. nella disciplina a concorso	ASP Agrigento
Componente	Dr. Agostino Geraci	Direttore di U.O.C. nella disciplina a concorso	ARNAS Civico Di Cristina Benfratelli di Palermo
Segretario	Dr. Alberto Moschella	Collaboratore Amministrativo Professionale	A.O.U. Policlinico “G. Rodolico San Marco” di Catania

Il Presidente, constatata la presenza di tutti i Componenti della Commissione e del Segretario, accertata, la legale costituzione della Commissione, dichiara aperta la seduta. Si procede all’espletamento della prova pratica con i candidati che hanno superato la prova scritta espletata in data 07/09/2023. La Commissione, ai fini dello svolgimento della suddetta prova, ne stabilisce le modalità ed i contenuti che devono comportare uguale impegno tecnico per tutti i concorrenti. Viene deciso di far effettuare a tutti i candidati la stessa prova, consistente nell’esame di un caso clinico sul quale i candidati dovranno relazionare, ed a tale scopo la Commissione predispone una terna di prove, che vengono scritte su tre fogli, indicati rispettivamente con i numeri 1, 2 e 3, ciascuno dei quali chiuso in una busta piccola bianca, debitamente chiusa. I tre fogli con le prove scelte vengono firmati da tutti i Componenti e dal Segretario. Viene stabilito che la prova pratica avrà la durata di 40 minuti. Il Segretario procede, tramite documento di riconoscimento, alla

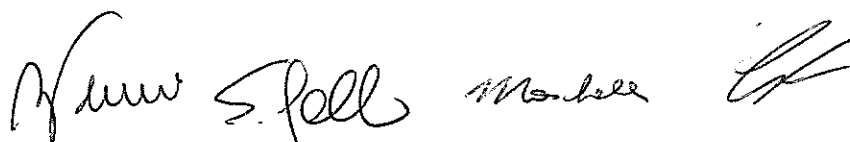

individuazione dei candidati, i cui estremi vengono indicati in separato elenco allegato (n. 1) al presente verbale per farne parte integrante e siglato dai Componenti della Commissione e dal Segretario. Risultano presenti n. candidati. I candidati vengono quindi ammessi in aula. ed agli stessi viene consegnato il seguente materiale:

n. 1 foglio protocollo timbrato e siglato dal Presidente della Commissione, in cui lo stesso dovrà relazionare schematicamente sui contenuti della prova estratta.

n. 1 busta grande bianca munita di linguetta staccabile;

n. 1 busta piccola bianca munita di linguetta staccabile contenente un cartoncino nel quale i candidati dovranno indicare le proprie generalità.

n. 1 penna.

Contemporaneamente alla consegna del detto materiale i candidati vengono invitati a consegnare borse, libri e telefonino.

Il Presidente, i Componenti ed il Segretario coordinano le operazioni di collocamento dei candidati all'interno dell'aula, avendo cura che i candidati siano disposti in modo da non potere comunicare tra loro durante lo svolgimento della prova e contestualmente opportunamente distanziati.

A questo punto il Presidente della Commissione espone ai candidati le modalità di espletamento della prova pratica, ai sensi dell'art. 15 del DPR 483/97. La Commissione, fatta constatare l'integrità delle buste, invita pertanto uno dei candidati ad estrarre la prova da svolgere. Si presenta spontaneamente il Dott. Urzi Rosario. Risulta sorteggiata la prova contrassegnata con il numero 1. Il candidato che ha sorteggiato la prova dà lettura, oltre che di quella estratta, anche delle prove non estratte, contrassegnate rispettivamente con i numeri 2 e 3, ed appone la propria firma sui fogli contenenti le tre prove. Le tre prove vengono allegate al presente verbale per farne parte integrante (n. 2). Il Presidente avverte i candidati che per lo svolgimento della prova avranno a disposizione n. 40 minuti e che pertanto, essendosi proceduto alla dettatura della prova alle ore 9.15, dovranno consegnare l'elaborato entro le ore 9.55. Durante lo svolgimento della prova pratica è sempre presente in aula almeno un Componente della commissione ed il Segretario. Entro il termine assegnato tutti i candidati completano la prova. L'ultimo candidato a consegnare l'elaborato è la Dott.ssa La Spina Letizia, alla presenza del penultimo candidato ad avere consegnato l'elaborato, Dott. ssa Calderone Sara Maria. Le buste consegnate, contenenti gli elaborati, vengono rimescolate, su invito della Commissione, dai suddetti candidati, per evitare che sia mantenuta la stessa sequenza della consegna e prese in custodia dal Segretario. I candidati vengono quindi fatti uscire dall'aula e, successivamente, la Commissione procede alla lettura e valutazione degli elaborati relativi alla prova pratica. Su ciascuna delle buste che racchiudono gli elaborati viene apposto, man mano che si procede alla apertura, un numero progressivo, iniziando dal numero 1, numero che viene ripetuto



sulla busta piccola acclusa e su ciascun foglio dell'elaborato. Tale numerazione è riprodotta su un elenco nel quale vengono trascritti i risultati della votazione data ai singoli elaborati, documento che allegato (n. 3) al presente verbale ne costituisce parte integrante. Completato l'esame dell'elaborato n. 30 si procede all'apertura delle buste piccole, contenenti le generalità dei candidati. Il numero segnato sulla busta piccola è riportato sul cartoncino inserito nella stessa. Aperte le buste piccole si dà lettura dei nominativi dei candidati. Della numerazione e generalità dei candidati si effettua registrazione su apposito elenco (All. n. 4) che viene completato con l'indicazione dei voti in precedenza assegnati dalla Commissione agli elaborati e che costituisce parte integrante del presente verbale. Successivamente viene comunicato ai candidati l'esito della prova pratica, mediante affissione in copia dell'elenco sopra indicato. Risultano ammessi alla successiva prova orale n. 30 candidati. La Commissione prosegue quindi le operazioni concorsuali con l'effettuazione della prova orale, che verterà sulle materie inerenti alla disciplina a concorso nonché sui compiti connessi alla funzione da conferire. La Commissione, in base al numero dei candidati che hanno superato la prova pratica, predetermina n. 31 quesiti numerati, allegati (n. 5) al presente verbale per farne parte integrante, da porre ai candidati mediante estrazione a sorte di n. 1 quesito per ciascun candidato. I quesiti di volta in volta sorteggiati non saranno riproposti. Alle ore 11.00 i candidati che hanno superato la prova pratica vengono riammessi al locale d'esame. Al fine di definire l'ordine di esecuzione della prova, la Commissione predispone dei fogli recanti ciascuno una lettera dell'alfabeto corrispondente alle iniziali dei cognomi dei candidati ammessi; i candidati vengono invitati ad individuare uno tra loro per sorteggiare la lettera dell'alfabeto da cui iniziare. Il sorteggio viene effettuato dalla Dott.ssa Bulla Marika che estrae la lettera L. La Commissione, tuttavia, inizia l'espletamento della prova orale con la candidata Bulla medesima in quanto in stato di gravidanza e procede a seguire, in ordine alfabetico, a partire dalla candidata Dott.ssa La Spina Letizia. Ciascun candidato sorteggia il quesito che costituisce l'oggetto della prova. L'esito del sorteggio viene riportato nell'allegato n. 6, parte integrante del presente verbale. Prima dell'inizio della prova ciascun candidato viene informato del punteggio conseguito nella valutazione dei titoli prodotti. Nell'ambito della prova orale, così come prescritto dall'articolo 8 del bando, la Commissione accerta la conoscenza dell'uso delle apparecchiature e delle applicazioni informatiche più diffuse e della lingua inglese, tenendo conto del giudizio di tale verifica ai fini della determinazione del voto relativo alla prova orale. I punteggi della prova orale vengono trascritti su apposito elenco (allegato n. 7), parte integrante del presente verbale, che, alla conclusione dell'intera prova, viene affisso in copia affinché i candidati possano venire a conoscenza del punteggio riportato. Successivamente la Commissione formula le graduatorie di merito dei candidati (allegati n. 8 e n. 9, relativi rispettivamente ai candidati specializzati ed ai candidati

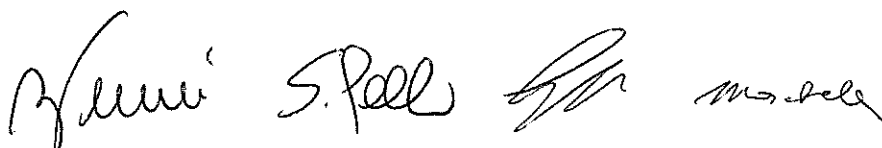

specializzandi) e dà mandato al Segretario di trasmettere le graduatorie e gli atti concorsuali agli uffici amministrativi dell'Azienda per i provvedimenti di cui all'articolo 18 del D.P.R. 483/97.

Alle ore 15.10 il Presidente dichiara chiusa la seduta.

Il presente verbale è letto, approvato e sottoscritto e le pagine che lo compongono sono siglate da tutti i membri.

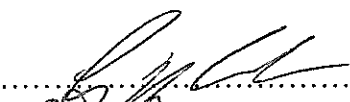
Presidente: Dr. Giuseppe Carpinteri. 

Componente : Dr. Salvatore Gallo..... 

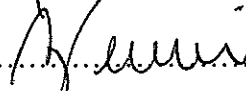
Componente: Dr. Agostino Geraci 

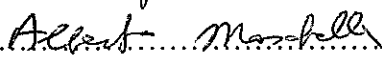
Segretario : Dr. Alberto Moschella ..  ..



ALLEGATO N. 1

Elenco candidati convocati alla prova pratica del 08/09/2023

Cognome e Nome	Documento di riconoscimento	Firma
ARCIDIACONO ALBERTO	C.I. CA 82426HM 3/11/20 - SAN GREGORIO DI CATANIA	Aradiacono Alberto
BIONDI EMANUELA	C.I. CA 28865IP 27/4/21 - ADRANO	Emanuela Biondi
BJELOGRLIC ALICE	C.I. AU 5369986 2/5/13 - ROMA	Alice Bjelegrlj
BULLA MARIKA	PATENTE DI GUIDA U253M61474 MIT-UCO	Marika Bulla
CALDERONE SARA MARIA	C.I. AV 0513872 20/8/15 - CASTELTERMINI	Sara Maria Calderone
CASTELLETTI FEDERICA	C.I. CA 18642AS 4/3/18 - GELA	Federica Castelletti
CASTELLI AGNESE	C.I. AZ 1043910 21/12/18 - PALERMO	Castelli Agnese
CATANIA SERGIO	C.I. AT 8692343 4/10/13 - ACI CATENA	Sergio Catania
DI FRANCO LUCA	C.I. CA 40070IC 16/2/21 - ACI CASTELLO	Luca Di Franco
DI MARCO MAURIZIO	C.I. CA 720076A 6/2/20 - GIARDINI MAXOS	Maurizio Di Marco
DI NATALE GIUSEPPINA	C.I. CA 36309LW 9/5/22 - CATANISSESSA	Di Natale
DI TOMASI GIULIA	C.I. AX 5350847 4/10/16 - RACHINA	Giulia Di Tomasi
DI TOMMASI CHIARA	C.I. CA 758680J 9/3/23 - MODICA	Chiara Di Tommasi
FARINA FRANCESCA MARIA	C.I. A9 9212534 16/2/18 - CATANISSESSA	Francesca Maria Farina

Spello

Gianni Marchese

Al



Cognome e Nome	Documento di riconoscimento	Firma
GIUSTI MICHELE	C.I. CA 73272H W 14/1/21 CALTANISSETTA	<i>Michele Giusti</i>
LA SPINA LETIZIA	C.I. CA 60459IB 9/2/21-ACI CASTELLO	<i>Letizia La Spina</i>
LICCIARDELLO LUIGI ALESSANDRO	C.I. CA 6332IEA 24/5/19 - CATANIA	<i>Luigi A. Licciardello</i>
MAIUZZO ROBERTA	C.I. CA 02362KV NICOSIA - 24/12/21	<i>Roberta Maiuzzo</i>
MARRA ALESSANDRO	C.I. CA 38379CZ 3/1/19 ACI SANT'ANTONIO	<i>Alessandro Marra</i>
PICCOLO CINZIA	C.I. AX 162696I GRAMMICHELE - 27/10/17	<i>Cinzia Piccolo</i>
PULVIRENTI ELISA FOSCA	C.I. CA 08127NA 23/9/22-ACI SANT'ANTONIO	<i>Elisa Fosca Pulvirenti</i>
SALMERI CLARA	C.I. CA 18206LE 4/2/22 - CATANIA	<i>Clara Salmeri</i>
SCEBBA SIMONA	C.I. AV 720214I CALTANISSETTA 17/07/15	<i>Simona Scibba</i>
SCIACCA FRANCESCO	C.I. AX 76198IS CATANIA - 14/3/18 ↓	<i>Francesco Sciacca</i>
SCIACCA ORIANA RITA	PATENTE DI GUIDA ↑ U 213H 236-11 MIT-UCO	<i>Rita Sciacca</i>
SCIRICA ALESSANDRA	C.A. CA 96966PS 27/12/19 MENFI	<i>Alessandra Scirica</i>
SCUDERI LEDA	C.I. CA 92663NV 24/01/23 - TREMESTIERI ETNEO	<i>Leda Scuderi</i>
TORRISI STEFANO	C.I. CA 595370P 8/5/23-ACI CASTELLO	<i>Stefano Torrisi</i>
TRIBULATO PAOLA	C.I. - CA 86473MX 17/1/23 - GRAVINA DI CATANIA	<i>Paola Tribulato</i>
URZI ROSARIO	C.I. CA 5054667 25/8/20 - BELPASSO	<i>Rosario Urzi</i>

Spello Anna Maria

[Signature]



PROVA PRATICA NUMERO 1

REFERTAZIONE. DIAGNOSI ORIENTATIVA. APPROCCIO TERAPEUTICO.

Donna di 38 anni in P.S. con riferito fugace dolore toracico e sincòpe vera testimoniata. Nella di rilevante alla anamnesi remota. In trattamento con estro progestinici. PA 85/60 mmHg. Fc: 120 b/min. Tc: 37.5°. FR: 26 a/m.

FiO2: 21%

PH: 7,55

PO2: 64 mmHg

SaO2: 92%

PCO2: 20 mmHg

HCO3: 20 mEq/l

Na: 140 mEq/l

K: 4,0 mEq/l

Cl: 104 mEq/l

Lattati: 2,0 mmol/l

PROVA ESTRATTA

Prova *15*
Stenni
SC
S. fell
A. mohler

Uomo di 84 anni giunge in P.S. in codice rosso trasportato da ambulanza non medicalizzata. Esegue immediato ECG.

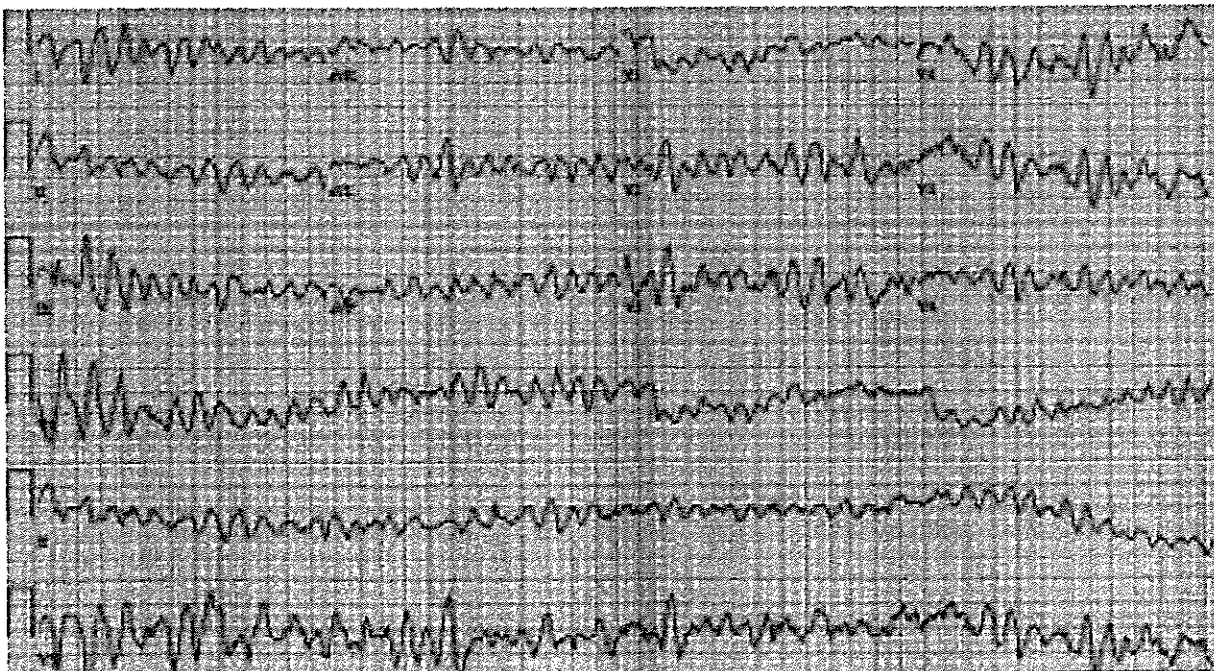



PROVA PRATICA NUMERO 2

REFERTAZIONE. DIAGNOSI ORIENTATIVA. APPROCCIO TERAPEUTICO.

Uomo di 84 anni in PS per dispnea acuta ingravescente. Cardiopatia ischemica cronica.

FiO2: 21%

PH: 7,10

PO2: 45mmHg

SaO2: 80 %

PCO2: 50 mmHg

HCO3: 18 mEq/l

Na: 144 mEq/l

K: 3,5 mEq/l

Cl: 102 mEq/l

Lattati: 4,0 mmol/l

PROVA NON ESTRATTA

Prova non estratta

Prova non estratta

Prova non estratta

Prova non estratta

Prova non estratta

Uomo di 62 anni dolore toracico costrittivo durato circa 15 minuti dopo sforzo moderato. Anamnesi patologica remota ndr. Ipertensione arteriosa in trattamento con ace inibitori. PA 110/80 mmHg. Fc: 75 b/m. Creatininemia 1.1 mg%.

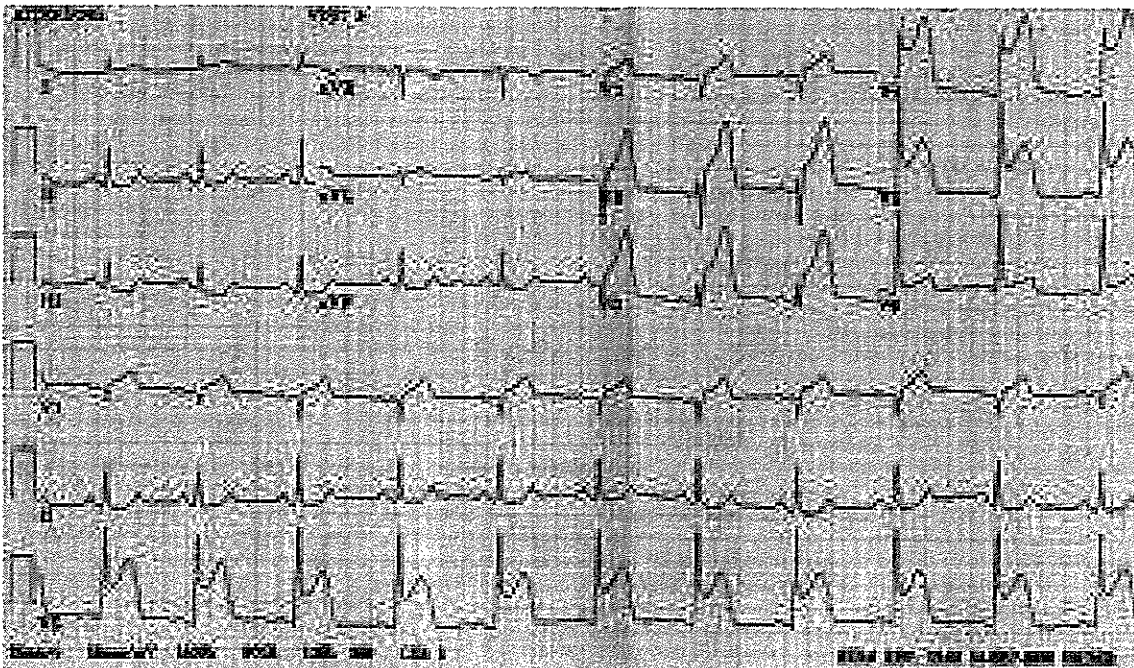



PROVA PRATICA NUMERO 3

REFERTAZIONE. DIAGNOSI ORIENTATIVA. APPROCCIO TERAPEUTICO.

Uomo di 84 anni in PS per iperpiressia da 10 giorni. Astenia intensa da 2 giorni con polipnea. Diarrea dalla sera precedente. Terapia con amoxicillina da una settimana. PA 80 /60 mmHg. Fc: 120 b/min. Tc: 38.5°. FR: 26 a/m.

FiO2: 21%

PH: 7,60

PO2: 80 mmHg

SaO2: 96%

PCO2: 32 mmHg

HCO3: 31 mEq/l

Na: 144 mEq/l

K: 2,2 mEq/l

Cl: 105 mEq/l

Lattati: 7,2 mmol/l

PROVA NON ESTRASA

Rosen
Aleno
Spello
A. M. Ber

Paziente di 65 anni con insufficienza renale cronica, iperteso, diabetico, scompenso cardiaco cronico. In trattamento con Unipril 5 mg, Furosemide 25 mg, aldactone 50 mg, asa 100 mg, metformina 500 mg x 3.

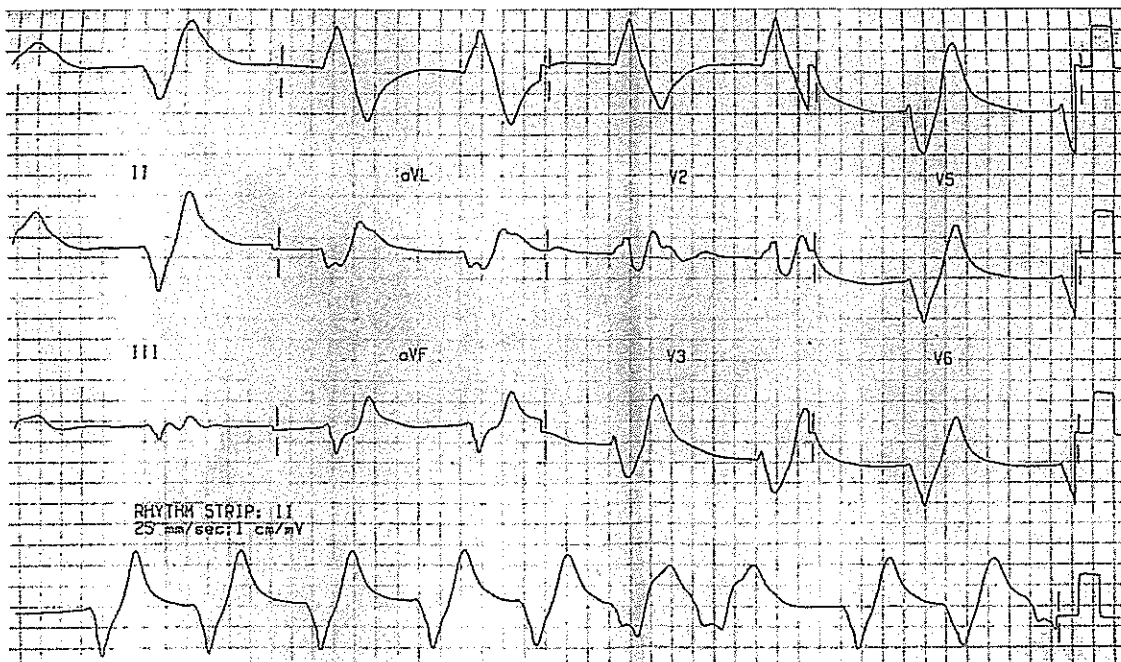



ALLEGATO N. 3

CONCORSO PUBBLICO PER TITOLI ED ESAMI A N. 3 POSTI DI RICEVENTE MEDICO
DISCIPLINA DI ^{MEDICINA} EMERGENZA-URGENZA.

ELABORATO N.	PUNTI
1	27/30
2	27/30
3	28/30
4	25/30
5	29/30
6	26/30
7	28/30
8	27/30
9	29/30
10	27/30
11	28/30
12	24/30
13	28/30
14	23/30
15	25/30
16	25/30
17	23/30
18	28/30
19	27/30
20	23/30
21	23/30
22	27/30
23	23/30
24	28/30
25	28/30
26	23/30
27	25/30
28	28/30
29	27/30
30	28/30

M. ...

[Handwritten signatures]

Affini
 Marchese
 S. Paolo

ALLEGATO N. 4



CONCORSO PUBBLICO PER TITOLI ED ESAMI A N. 3 POSTI DIRIGENTE MEDICO EMERGENZA-URGENTE					
PROVA PRATICA					
elab.n.	candidato	voto	elab.n.	candidato	voto
1	DI NATALIZ GIUSEPPINA	27			
2	BULLA MARIKA	27			
3	SCUDERI LEDA	28			
4	MAIUTTA ROBERTA	25			
5	PARINA FRANCESCA M.	29			
6	BIONDI EMANUELA	26			
7	SCIACCA ORIANA RITA	28			
8	ARCIDIACONO ALBERTO	27			
9	CALDERONE IARA M.	29			
10	LA SPINA LETIZIA	27			
11	SCIRICA ALESSANDRA	28			
12	SCEBBA SIMONA	24			
13	MARRA ALESSANDRO	28			
14	DI TOMMASI CHIARA	23			
15	CASTELUETA FEDERICA	25			
16	LICCIARDELLI LUGIA	25			
17	TRIBULATO PAOLA	23			
18	BJELOGRIC ALICE	28			
19	GIUSTI MICHELE	27			
20	SCIACCA FRANCESCO	23			
21	DI TOMMASI GIUCIA	23			
22	CASTELLI AGRIPPA	27			
23	PULVIRENTI ELVA F.	23			
24	PICCOLO CINZIA	28			
25	DI FRANCO LUCA	28			
26	SALMERI CLARA	23			
27	CATANIA SERGIO	25			
28	DI MARCO MAURIZIO	28			
29	TORRISI STEFANO	27			
30	URTI ROSARIO	28			

ALLEGATO N. 5



- 1) Anuria
- 2) Coma
- 3) Arresto cardiaco
- 4) Tachiaritmie sopraventricolari
- 5) Bradiaritmie
- 6) Aritmie ventricolari
- 7) Miocarditi
- 8) Crisi ipertensive
- 9) Embolia polmonare
- 10) Iperlattacidemia
- 11) Edema polmonare acuto
- 12) Shock
- 13) Insufficienza respiratoria acuta
- 14) Acidosi respiratoria
- 15) Pneumotorace
- 16) Anemie emolitiche
- 17) Piastrinopenie
- 18) Sepsi
- 19) Encefalopatia porto-sistemica
- 20) Emorragie gastro-intestinali
- 21) Epatiti acute
- 22) Ittero
- 23) Acidosi metabolica
- 24) Coma diabetico
- 25) Trauma Cranico
- 26) Intossicazione da monossido di carbonio
- 27) PEA
- 28) Sindrome neurolettica maligna
- 29) Shock settico
- 30) Alcalosi Metabolica
- 31) Alcalosi respiratoria

Alfani

Moschella S. Fell

ALLEGATO N. 6



- Quesito n. 16 estratto dal Dr. BULLA MARIKA
- Quesito n. 11 estratto dal Dr. LA SPINA LETIZIA
- Quesito n. 4 estratto dal Dr. LICCIARDELLO LUIGI ALESSANDRO
- Quesito n. 6 estratto dal Dr. MAIURZO ROBERTA
- Quesito n. 26 estratto dal Dr. MARRA ALESSANDRO
- Quesito n. 10 estratto dal Dr. PICCOLO CINZIA
- Quesito n. 5 estratto dal Dr. PULVIRENTI ELISA ROSCA
- Quesito n. 1 estratto dal Dr. SALMERI CLARA
- Quesito n. 12 estratto dal Dr. SCEBBA SIMONA
- Quesito n. 9 estratto dal Dr. SCIACCA FRANCESCO
- Quesito n. 27 estratto dal Dr. SCIACCA ORIANA RITA
- Quesito n. 2 estratto dal Dr. SCIRICA ALESSANDRA
- Quesito n. 7 estratto dal Dr. SCUDERI LEDA
- Quesito n. 25 estratto dal Dr. TORRISI STEFANO
- Quesito n. 3 estratto dal Dr. TRIBULATO PAOLA
- Quesito n. 8 estratto dal Dr. URZI ROSARIO
- Quesito n. 13 estratto dal Dr. ARCIDIACONO ALBERTO

M. Bell

[Signature]

Anna Spello



- Quesito n. 19 estratto dal Dr. BIONDI EMANUELA
- Quesito n. 15 estratto dal Dr. BJELOGRLIC ALICE
- Quesito n. 23 estratto dal Dr. CALDERONE SARA MARIA
- Quesito n. 14 estratto dal Dr. CASTELLETTI FEDERICA
- Quesito n. 28 estratto dal Dr. CASTELLI AGNESE
- Quesito n. 20 estratto dal Dr. CATANIA SERGIO
- Quesito n. 18 estratto dal Dr. DI FRANCO LUCA
- Quesito n. 22 estratto dal Dr. DI MARCO MAURIZIO
- Quesito n. 21 estratto dal Dr. DI NATALE GIUSEPPINA
- Quesito n. 24 estratto dal Dr. DI TOMASI GIULIA
- Quesito n. 30 estratto dal Dr. DI TOMMASI CHIARA
- Quesito n. 29 estratto dal Dr. FARINA FRANCESCA MARIA
- Quesito n. 17 estratto dal Dr. GIUSTI MICHELE

Michele

Giulia

S. Fell

PROVA

ORALE

ALL. N. 7



BULLA	MARIKA	16/20
LA SPINA	LETIZIA	19/20
LICCIARDELLO	LUIGI ALESSANDRO	18/20
MAIURATO	ROBERTA	18/20
MARRA	ALESSANDRO	16/20
PICCOLO	CINTIA	18/20
PULVIRENTI	ELISA FOSCA	18/20
SALMERI	CLARA	18/20
SCEBBA	SIMONA	18/20
SCIACCA	FRANCESCO	16/20
SCIACCA	ORIANA RITA	16/20
SCIRICA	ALESSANDRA	16/20
SCUDERI	LEDA	18/20
TORRISI	STEFANO	17/20
TRIBULATO	PAOLA	17/20

[Handwritten signature]
[Handwritten signature]
[Handwritten signature]
[Handwritten signature]



URZI ROSARIO	19/20
ARCIDIA CONO ALBERTO	17/20
BIONDI EMANUELA	16/20
BJELD GRIC ALICE	18/20
CALDERONA SARA MARIA	16/20
CATTUZZI FRANCESCA	17/20
CASTELL AGNESE	17/20
CATANIA SERGIO	18/20
DI FRANCO LUCA	20/20
DI MARCO MAURIZIO	20/20
DI NATALE GIUSEPPINA	18/20
DI TOMASI GIULIA	17/20
DI TOMASI CHIARA	18/20
BARINA FRANCESCA MARIO	19/20
GIUSTI MICHELE	18/20

M. De Luca

Spello



ALL. N.8

CONCORSO PUBBLICO, PER TITOLI ED ESAMI, PER LA COPERTURA A TEMPO INDETERMINATO DI N. 3 POSTI DI DIRIGENTE MEDICO,
DISCIPLINA DI MEDICINA D'EMERGENZA - URGENZA.

GRADUATORIA FINALE										
Pos.	Candidato	Codice fiscale	Data nascita	Punt. Titoli	Prova Scritta	Prova Pratica	Prova Orale	Punt. Tot		
1	LICCIARDELLO LUIGI ALESSANDRO	LCCLLS81S08C351F	08/11/1981	5.980	28.000	25.000	18.000	76.980		
2	PULVIRENTI ELISA FOSCA	PLVLF85P63C351Q	23/09/1985	2.800	28.000	23.000	18.000	71.800		

M. B. G. Spall

Nenni



CONCORSO PUBBLICO, PER TITOLI ED ESAMI, PER LA COPERTURA A TEMPO INDETERMINATO DI N. 3 POSTI DI DIRIGENTE MEDICO,
DISCIPLINA DI MEDICINA D'EMERGENZA - URGENZA.

ALL.N. 9

GRADUATORIA FINALE SPECIALIZZANDI

Pos.	Candidato	Codice fiscale	Data nascita	Punt. Titoli	Prova Scritta	Prova Pratica	Prova Orale	Punt. Tot
1	DI MARCO MAURIZIO	DMRMRZ95C13L042C	13/03/1995	2.090	30.000	28.000	20.000	80.090
2	DI FRANCO LUCA	DFRLCU90T31F205N	31/12/1990	0.500	30.000	28.000	20.000	78.500
3	PICCOLO CINZIA	PCCCNZ86H41H163T	01/06/1986	1.095	29.000	28.000	18.000	76.095
4	FARINA FRANCESCA MARIA	FRNFNC92T67B4290	27/12/1992	0.260	27.000	29.000	19.000	75.260
5	MARRA ALESSANDRO	MRRLSN91P19C351K	19/09/1991	0.798	29.000	28.000	16.000	73.798
6	BUJEOGRIC ALICE	BULLCA93R65H501W	25/10/1993	0.600	27.000	28.000	18.000	73.600
7	DI NATALE GIUSEPPINA	DNTGPP91R49B429Q	09/10/1991	0.591	28.000	27.000	18.000	73.591
8	URZI ROSARIO	RZURSR83H13C351A	13/06/1983	0.585	25.000	28.000	19.000	72.585
9	BULLA MARIKA	BLLMRK93D56C351G	16/04/1993	1.110	28.000	27.000	16.000	72.110
10	SCUDERI LEDA	SCDLDE92T69C351R	29/12/1992	0.920	25.000	28.000	18.000	71.920
11	CASTELLETTI FEDERICA	CSTFRC93M42B428E	02/08/1993	0.570	29.000	25.000	17.000	71.570
12	TORRISI STEFANO	TRRSFN89H01C351M	01/06/1989	0.410	27.000	27.000	17.000	71.410
13	SCEBBA SIMONA	SCBSMN95S51H224Z	11/11/1995	0.300	29.000	24.000	18.000	71.300
14	MAIUZZO ROBERTA	MZZRR192R41F892B	01/10/1992	0.270	28.000	25.000	18.000	71.270
15	GIUSTI MICHELE	GSTMHL88L21G273P	21/07/1988	3.130	23.000	27.000	18.000	71.130
16	SALMERI CLARA	SLMCLR94L53C351P	13/07/1994	0.470	29.000	23.000	18.000	70.470
17	LA SPINA LETIZIA	LSPLTZ90P44C351W	04/09/1990	0.290	24.000	27.000	19.000	70.290
18	CALDERONE SARA MARIA	CLDSMR93T41F830Q	01/12/1993	0.060	25.000	29.000	16.000	70.060
19	ARCIDIACONO ALBERTO	RCDLRT93R30C351B	30/10/1993	0.000	26.000	27.000	17.000	70.000
20	BIONDI EMANUELA	BNDMNL94H67C351M	27/06/1994	0.000	27.000	26.000	16.000	69.000
21	SCIACCA FRANCESCO	SCCFNC93M30C351C	30/08/1993	0.500	29.000	23.000	16.000	68.500
22	SCIRICA ALESSANDRA	SCRLSN93P52C286V	12/09/1993	0.120	24.000	28.000	16.000	68.120
23	CATANIA SERGIO	CTNSRG92L12C351T	12/07/1992	0.020	25.000	25.000	18.000	68.020
24	CASTELLI AGNESE	CSTGNS93B48G273X	08/02/1993	0.330	23.000	27.000	17.000	67.330
25	DI TOMMASI CHIARA	DTMCHR92C66H163T	26/03/1992	0.040	25.000	23.000	18.000	66.040
26	DI TOMMASI GIULIA	DTMGLI92C48H163D	08/03/1992	0.960	25.000	23.000	17.000	65.960
27	TRIBULATO PAOLA	TRBPLA92L71C351U	31/07/1992	0.000	24.000	23.000	17.000	64.000
28	SCIACCA ORIANA RITA	SCCRR192E62B428H	22/05/1992	1.970	22.000	23.000	16.000	64.970
					23.000	23.000	16.000	64.000

Manabu
Spello