



N=4153700

E=2529600

20-Feb-2017 12:14:19
Prot. n. CT0038009/2017

Scala originale: 1:2000
Dimensione cornice: 776.000 x 552.000 metri

Comune: CATANIA/A
Foglio: B Svi Z
Richiedente: PASSALACQUA FILIPPO

1 Particella: 141



MINISTERO DELLE FINANZE
DIREZIONE GENERALE DEL CATASTO E DEI SERVIZI TECNICI ERARIALI

105
300

NUOVO CATASTO EDILIZIO URBANO

Planimetria dell'immobile situato nel Comune di CATANIA Via DE CRISTOFARO 4
Ditta UNITA' SANITARIA LOCALE N°36 PROP. - DE STEFANI CLARA A.D VERONA IL 15-2-907 U.SUFR. PER 5/12
Allegata alla dichiarazione presentata all'Ufficio Tecnico Erariale di CATANIA

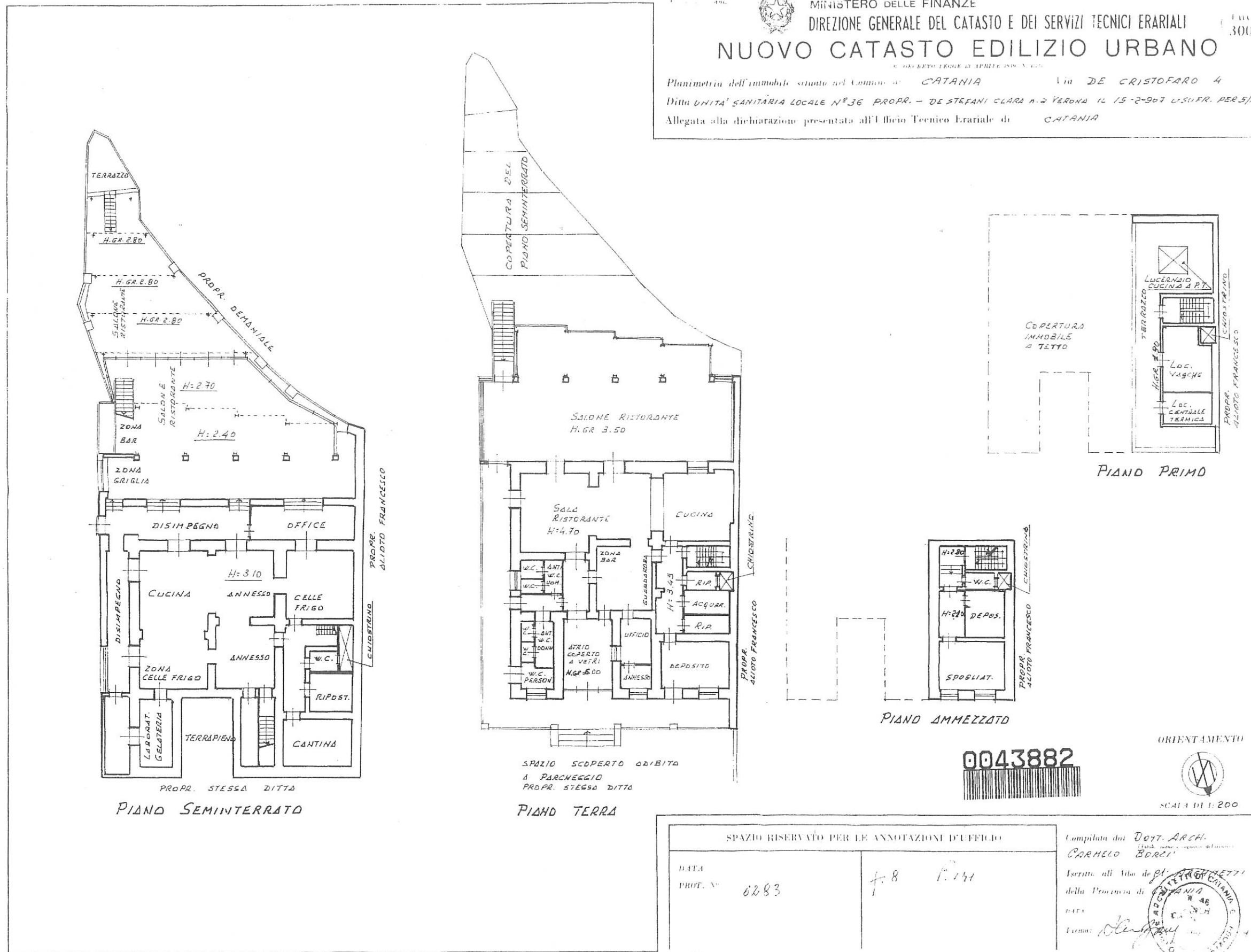

Edificati - Situazione al 20/02/2017 - Comune di CATANIA(C351) - < Foglio: 8 Particella: 141 > - Sub: ISTOFORO n. 4 piano: SS-T-AMM-F;

SPAZIO RISERVATO PER LE ANNOTAZIONI D'UFFICIO	
DATA	
PROF. N°	6283
	f. 8 f. 14

Compilata dal **DOTT. ARCH. CARMELO BORELLI**
 Iserita all'atto di **PRODOTTORE**
 della Provincia di **CATANIA**
 DATA
 Firma: *[Signature]*

